

Angebotsaufforderung Inhaltsverzeichnis

Projekt: 04833 **Neubau SFZ mit Einfachsporthalle in Ascha...**
LV: 353.01 **Estricharbeiten** **Währung: EUR**

Ordnungszahl	Kurztext	Seite
1.	Baustelleneinrichtung und Allgemein	35
1.1.	Baustelleneinrichtung und Allgemein	35
2.	Estricharbeiten Neubau Schule	41
2.1.	vorbereitende Arbeiten	41
2.2.	Abdichtungsarbeiten	49
2.3.	Dämmarbeiten	51
2.4.	Calciumsulfat-Fließestriche	61
2.5.	Zementestriche	73
2.6.	Trocknung Estriche	86
2.7.	sonstige Arbeiten	90
2.8.	Schüttung	92
3.	Estricharbeiten Sanierung Turnhalle	95
3.1.	vorbereitende Arbeiten	95
3.2.	Abdichtungsarbeiten	102
3.3.	Dämmarbeiten	104
3.4.	Calciumsulfat-Fließestriche	110
3.5.	Zementestriche	116
3.6.	Trocknung Estriche	122
3.7.	sonstige Arbeiten	125
4.	Estricharbeiten Schulnutzung über Turnhalle	127
4.1.	vorbereitende Arbeiten	127
4.2.	Dämmarbeiten	134
4.3.	Calciumsulfat-Fließestriche	138
4.4.	Trocknung Estriche	140
4.5.	sonstige Arbeiten	142
5.	Estricharbeiten Aufstockung über Schwimmhalle	144
5.1.	vorbereitende Arbeiten	144
5.2.	Dämmarbeiten	151
5.3.	Calciumsulfat-Fließestriche	155
5.4.	Trocknung Estriche	161
5.5.	sonstige Arbeiten	163
6.	Stundenlohnarbeiten	165
6.1.	Personal	165
6.2.	Material	167
6.3.	Geräte	168
6.4.	nachträgliche Estricharbeiten	170
	Zusammenstellung	177

Angebotsaufforderung

Projekt: 04833 Neubau SFZ mit Einfachsporthalle in Ascha...
LV: 353.01 Estricharbeiten Währung: EUR

Ordnungszahl	Leistungsbeschreibung	Menge ME	Einheitspreis	Gesamtbetrag
--------------	-----------------------	----------	---------------	--------------

Baubeschreibung

Globale Angaben zum Bauvorhaben

Name und Anschrift des Auftraggebers:

Landkreis Mühldorf am Inn
Töginger Straße 18
84453 Mühldorf am Inn

Beschreibung des Bauvorhabens:

Baustellenlogistik, Bauzaun, Container, WC Anlagen,
Verkehrssicherung, Baustellensicherung

Als SiGeKo wurde die Firma ASIKO aus Pocking beauftragt.

Arbeiten anderer Unternehmer auf der Baustelle:
Abbrucharbeiten und Tiefbauarbeiten (Baugrubenaushub)
Später auch Baumeisterarbeiten

Angaben zur Örtlichkeit

Anschrift der Baustelle:

Aschau am Inn / Waldwinkel
Waldwinkel 1 Aschau
84544 Aschau am Inn

Lage des Grundstücks:

Gemarkung Aschau am Inn, Flst. Nr. 329 und 329/1

Luftbild:



Der Landkreis Mühldorf am Inn beabsichtigt den Ersatzneubau des Sonderpädagogischen Förder-zentrums in Aschau am Inn / Waldwinkel(nachfolgend SFZ Aschau). Der Neubau ist im nord-östlichen Teil des Campus „Don Bosco Aschau am Inn“ geplant.

Die Baumaßnahme beginnt mit der Schadstoffsanierung der

Angebotsaufforderung

Projekt: 04833 Neubau SFZ mit Einfachsporthalle in Ascha...
LV: 353.01 Estricharbeiten Währung: EUR

Ordnungszahl	Leistungsbeschreibung	Menge ME	Einheitspreis	Gesamtbetrag
--------------	-----------------------	----------	---------------	--------------

Bestandsgebäude im 4. Quartal 2024 Oktober/ November 2024. Im Anschluss erfolgt der Abbruch der Gebäudeteile T1, T2, T3, des Personalhauses, der Garagen sowie der Gebäudeteil über der Schwimmhalle. Ausgenommen sind die Turnhalle sowie das Schwimmbad. Im Bereich der Turnhalle erfolgt eine Schadstoffsanierung.

Die Abbrucharbeiten sowie vorbereitende Erdarbeiten für den Neubau der Schule sind abgeschlossen. Die Baumeisterarbeiten für den Neubau haben begonnen, die gesamte Baumaßnahme soll bis Anfang 2028 fertiggestellt werden.

Das gesamte UG wird in Stahlbetonbauweise erstellt. Ab Oberkante Gelände entsteht ein – zum größten Teil massives – Holzbauwerk. Ausgenommen sind die Aula sowie die Treppen-, bzw. Technikkerne.

Eine Unterteilung in verschiedene Bauabschnitte erfolgt lediglich in Bezug auf das Schwimmbad und die Turnhalle. Hier ist die Nutzungsaufnahme des Badebetriebs unmittelbar nach Fertigstellung geplant.

Der Hauptkörper erstreckt sich über eine Länge von ca. 110 m und einer Breite von ca. 22 m bzw. 18 m von westlicher nach östlicher Richtung. Nördlich angebunden befinden sich zwei Gebäudefinger. Der mittig angeordnete mit einer Auskragung von ca. 17,5 m bzw. 13,5 m und einer Breite von ca. 23 m sowie der Anbindung an die bestehende Schwimmhalle in den Abmessungen von aus-kragend 17,5 m und einer Breite von ca. 21,5 m. An diesem Finger schließt westlich die bestehende 1-fach Turnhalle an.

Im Hauptbaukörper des Neubaus wird die Pausenhalle inkl. Mensa untergebracht. Auf allen Ge-schossen befinden sich WC-Anlagen - davon mind. eine barrierefrei - sowie Putz- und Technik-räume. Flurzonen und Fluraufweitungen sollen als pädagogische Ergänzungsflächen zur Verfügung stehen.

Der gesamte Schulbau – bestehend aus Aula, Mensa und Turnhalle – wird mit schallabsorbieren-der Raumakustik sowie zukunftsweisender Heizungstechnik ausgestattet. Alle Räume erhalten eine tageslichtgesteuerte Beleuchtung; in Unterrichts-, Schul- und Büroräumen werden dezentrale Lüftungsgeräte installiert. Bewegungsmelder in Fluren und WCs schalten sich bei Bedarf ein.

Untergeschoss

In östlicher Zufahrt befindet sich die Tiefgarage für 56 Stellplätze, davon ein behindertengerechter Parkplatz. Über zwei Treppenhäuser mit innenliegenden Aufzügen (erreichbar über eine Schleuse) wird das Gebäude barrierefrei erschlossen.

Im mittleren Gebäudefinger befinden sich zwei Werk- inkl.

Angebotsaufforderung

Projekt: 04833 Neubau SFZ mit Einfachsporthalle in Ascha...
LV: 353.01 Estricharbeiten Währung: EUR

Ordnungszahl	Leistungsbeschreibung	Menge ME	Einheitspreis	Gesamtbetrag
--------------	-----------------------	----------	---------------	--------------

Nebenräume sowie Bereiche für Lehrmittel. Aufgrund des Geländeverlaufs zum nördlichen Steinbach hin sind die Werkräume ebenerdig mit Ausgang ins Freie.

Im Verbindungsbau zum Bestand und zur Schwimmbadtechnik ist die Groß- und Ausbildungsküche von Don Bosco. Ein Speisenaufzug verbindet die Küche mit der Essensausgabe der Mensa. Neben einer Spül-, Warm- und Kalküche ist eine Großküchenkühlung vorgesehen. Zusätzlich befinden sich Lagerräume für Trockengüter, Getränke und Leergut sowie für den Pausenverkauf.

Sozialräume mit Büro für das Küchenpersonal sind angliedernd berücksichtigt. Die Erschließung der Umkleieräume ermöglicht eine Trennung in Rein-, und Unrein-Bereiche. Entsorgungsräume für den Küchenbetrieb sind im Grundriss berücksichtigt.

In den verbleibenden erdberührten Bereichen sind Technikräume für Lüftung, Elektronische Datenverarbeitung, Brandmeldeanlage, Sicherheitsbeleuchtung sowie Niederspannungshauptverteilung.

Im Außenbereich vor der Tiefgaragenzufahrt erstrecken sich über eine separate Einfahrt ca. 64 Parkplätze für Hotelgäste und Angestellte sowie Besucherparkplätze für das SFZ. Davon werden zwei behindertengerechte Parkplätze ausgebildet.

Erdgeschoss

Der Haupteingang befindet sich auf der Südseite. Durch ihn gelangt man in die Aula. Dort ist neben der Mensa mit Essensausgabe auch der Pausenverkauf. Die Mensa mit 156 Sitzplätzen entsteht im südlichen Bereich der Aula. Die Aula bietet Platz für max. 400 Personen (Konzertbestuhlung). Die Aula wird für schulische Veranstaltungen sowie für das Berufsbildungswerk Don Bosco genutzt.

Nördlich der Aula befinden sich zwei Lehrküchen mit Speise- und Theoriebereich sowie ein Vorrats- und Waschraum. Gegenüber den Lehrküchen, zum Bereich „Pause I“ ausgerichtet, liegt die Werkstatt des Hausmeisters sowie ein Technikraum. Östlich angrenzend an die Aula erstreckt sich der Verwaltungsbereich mit Schulleitung und Sekretariat.

Im Gebäudegelenk zwischen Neubau, Bestand Einfachturnhalle und Schwimmbad erstreckt sich über alle Geschosse ein neues Treppenhaus.

Die Schulvorbereitende Einrichtung (SVE) mit vier Gruppen- und Nebenräumen erhält einen separaten Eingang über das östliche

Angebotsaufforderung

Projekt: 04833 Neubau SFZ mit Einfachsporthalle in Ascha...
LV: 353.01 Estricharbeiten Wahrung: EUR

Ordnungszahl	Leistungsbeschreibung	Menge ME	Einheitspreis	Gesamtbetrag
--------------	-----------------------	----------	---------------	--------------

Außentreppenhaus und die Tiefgarage (beides barrierefrei). Direkt neben der SVE befindet sich ein weiteres, innenliegendes Treppenhaus. Von diesem gelangt man barrierefrei in die Tiefgarage bzw. in den Gartenbereich der SVE. Dieser ist nordlich und ebenerdig zur Tiefgarage angelegt.

Im mittig auskragenden Gebauedekomplex befindet sich ein Teil des Ganztagesbereiches mit Bibliothek.

1. Obergeschoss

Die Schwimmhalle wird uberbaut. In der Aufstockung befinden sich Musikraume, der Rhythmikraum und der Konditionsraum fur den Sportunterricht. Rhythmik- und Konditionsraum konnen uber eine mobile Trennwand zu einem groen Sportraum umfunktioniert werden.

Im westlichen Bereich des Gebauedes sind bis zum Luftraum der Aula separate Bereiche fur Lehrkrafte und Fachdienste untergebracht. Das Lehrerzimmer ist zum Freibereich Pausenhof I ausgerichtet. Ein Raum fur Jugendsozialarbeit sowie zwei Klassenzimmer mit Nebenraum sind in Richtung Pausenhof II orientiert.

In der mittleren Gebauedekragung sind – parallel zum Erdgeschoss – weitere Raume des Ganztagesbereichs wie Lern-, und Ruheraume angeordnet.

In Richtung Osten befinden sich weitere Klassenzimmer mit Nebenraumen. Jeder Nebenraum wird mit den Klassenraumen uber ein groes Glasfenster verbunden. Ein weiterer Raum fur die Lehrkrafte sowie ein Timeout-Raum befinden sich ebenfalls in diesem Gebaudebereich.

Direkt an das Treppenhaus angeschlossen ist der Mehrzweckraum, inkl. Nebenraum.

2. Obergeschoss

Unmittelbar angrenzend an die Schwimmhalle befinden sich Raume fur Informationstechnologie (ITG) sowie Textiles Gestalten. Der aufgeweitete Flur schafft Raum fur eine Spiel- und Lernzone. Vom Westen bis zum mittleren Gebauedekragung entsteht ein PCB-Lehr- und Ubungsraum mit Vorbereitungsbereich. Zusatzlich entstehen Raume fur die Berufs- und Lebensorientierung. Im mittleren Bereich finden sich Klassenzimmer inkl. Nebenraume sowie der Technik- und WC-Bereich. Weitere Raume sind: ein Raum fur Lehrkrafte, ein Timeout-Raum, Bereich zum Aggressionsabbau, ein Streitschlichter- sowie ein Elternsprechzimmer. Im ostlichen Teil – parallel zum 1. OG – befinden sich weitere Klassenzimmer

Angebotsaufforderung

Projekt: 04833 Neubau SFZ mit Einfachsporthalle in Ascha...
LV: 353.01 Estricharbeiten Wahrung: EUR

Ordnungszahl	Leistungsbeschreibung	Menge ME	Einheitspreis	Gesamtbetrag
--------------	-----------------------	----------	---------------	--------------

mit Nebenraum, ein Raum fur die Lehrkraft sowie ein weiterer Timeout-Raum.

Auenanlagen

Im ostlichen Teil des Schulcampus – auf dem Gelande des ehemaligen Hartplatzes – entsteht ein neuer Busbahnhof, von dem aus ein Fuweg zum Schulgebaude hinfuhrt.

Es entstehen zwei Pausenhofe: Zum einen die Freiflache Pause I westlich des Neubaus und zum anderen nordlich die Freiflache Pause II. Der Freibereich Pause II erstreckt sich zwischen den Schulkuchen, der Schwimmhalle sowie dem Ganztagesbereich, nordlich der Aula. Fur die SVE ist im Norden ein eigener Pausen- bzw. Auenspielfeldbereich vorgesehen.

Auf dem Gelande des bestehenden Rasenspielfeldes, weiter westlich auf dem Gelande, entstehen folgende Auensportflachen:

§ Verkleinertes Rasenspielfeld (60 x 40 m)

§ Ein Allwetterplatz (26 x 44 m) mit Weitsprunganlage

Die bestehende Laufbahn wird – wie auch die vorhandenen Umkleidehauschen mit Nebenraumen – saniert.

An das Bauvorhaben grenzen folgende Bebauungen an:

Wohnheime Don Bosco Berufsschulen Abstand ca.8,00 m

Kirche , Abstand ca. 30,00 m

Berufsschule Don Bosco, Abstand 10,00 m

Gastehaus Don Bosco, Abstand ca. 15,00m

Bach: Steinbach

Im Bereich der BE Flache grenzt noch eine Kapelle an das Grundstuck, Abstand ca. 8,00m

Auf Bebauungen und Grundstucke in diesem Raum ist grote Rucksicht zu nehmen. Jegliche Arbeiten sind so auszufuhren, dass Beschadigungen andere Gebaude oder Grundstucke, Baume, Grunanlagen, Bache etc. ausgeschlossen sind.

Termine und Fristen

Vorgesehener Gesamt- Bauablauf:

Die Spartenrennung, das Freischalten der Abbruchbereiche und die Erstellung des Entnahmepunktes Baustrom in der Baustelleneinrichtungsflache erfolgen vor Leistungsbeginn bauseits.

**Vorgesehener Beginn
siehe Termine**

Lage und Transportwege

Angebotsaufforderung

Projekt: 04833 Neubau SFZ mit Einfachsporthalle in Ascha...
LV: 353.01 Estricharbeiten Wahrung: EUR

Ordnungszahl	Leistungsbeschreibung	Menge ME	Einheitspreis	Gesamtbetrag
--------------	-----------------------	----------	---------------	--------------

Zufahrtmoglichkeiten:
Straenbreite ca. 3,5m

Baustellenzufahrt uber die "Waldwinkler Strae"

Fur den Verkehr freizuhaltenen Flachen:
Die Zufahrtsstrae "Waldwinkel" ist fur den offentlichen Verkehr immer freizuhalten. Die Zuwege durfen nur fur An- und Abtransport verwendet werden, wenn nicht anders moglich und dies, im Vorfeld, mit der Bauleitung abgestimmt wurde.

Baustellenverkehr:
Die Baustelle darf nur uber gekennzeichnete Zu- und Ausfahrten befahren werden.
Auf der Baustelle konnen keine Parkflachen fur Kraftfahrzeuge zur Verfugung gestellt werden.
Wege fur den Personen- und Fahrzeugverkehr auf der Baustelle durfen durch die Bauarbeiten nicht beeintrachtigt werden.
Zufahrtswege fur Feuerwehr-, Rettungs-, Polizei- und sonstige Hilfsfahrzeuge sind stets freizuhalten. Auf der Baustelle gilt die Straenverkehrsordnung.
Liefer- und Abtransporte durfen nicht zu den Stozeiten des Schulbetriebs stattfinden, damit das Unfallrisiko auf ein Minimum reduziert werden kann.

Sonstige Baustelleneinrichtung

Erschlieung:
Die Baustelle wird allseitig mit einem Bauzaun geschlossen.
Siehe Baustelleneinrichtungsplan.

Lager- und Aufstellflachen:
Gema dem beiliegenden Lageplan ist in Abstimmung mit dem Auftraggeber ein Baustelleneinrichtungskonzept zu erstellen.
Dieses und die erforderliche Baustelleneinrichtung ist Bestandteil der Leistung. Der Auftragnehmer ist verpflichtet geeignete Sicherungsmanahmen gegen unbefugtes Betreten der Baustelle durchzufuhren.

Ver- und Entsorgungsleitungsanschlusse:
Im Bereich der Baumanahme sind folgende Anschlusse vorhanden:
Abwasser
Die Verlegung der dazugehorigen Verbindungsleitungen von der Entnahmestelle bis zum Verwendungsort obliegt dem AN.
Elektrische Gerate sind uber einen geeigneten separaten FI-Schutzschalteradapter zum bestehenden Hausnetz abzusichern.

Zusatz Abwasser:
Durch den Bauprozess belastete Abwasser sind vom AN extern zu entsorgen. Eine Einleitung in vorhandene Entwasserungsleitungen ist nicht statthaft. Dies gilt speziell fur Abwasser aus Reinigung von Werkzeugen und Maschinen.

Genehmigungen:
Behordengenehmigungen, z. B. zur Sondernutzung offentlichen Straenraumes, die zur Ausfuhnung der Vertragsleistungen

Angebotsaufforderung

Projekt: 04833 Neubau SFZ mit Einfachsporthalle in Ascha...
LV: 353.01 Estricharbeiten Wahrung: EUR

Ordnungszahl	Leistungsbeschreibung	Menge ME	Einheitspreis	Gesamtbetrag
--------------	-----------------------	----------	---------------	--------------

erforderlich werden, sind vom AN einzuholen. Damit verbundene
Gebuhren sind die die Einheitspreise mit einzukalkulieren.

Sonstige Angaben zur Baustelle

Brandschutzmanahmen wahrend der Bauzeit:

Brennbare Abfallstoffe sind taglich aus dem Bauobjekt zu
entfernen.

Falls eine Brandsicherheitswache nach DGUV Regel 100-500 im
Zuge des Montageablaufes notwendig ist dies in den EP
einzukalkulieren

Heisarbeiten/ Arbeiten mit Feuer/ Brandschutz:

Schweisarbeiten oder andere Arbeiten mit Feuer, wie z. B.
Schneiden, Loten, Auftauen oder Trennschleifen stellen im
gesamten Gebaubereich durch die Entstehungsmoglichkeit
von Brand oder Explosion eine besondere Gefahr fur Leib und
Leben dar.

Bei derartigen Arbeiten muss besondere Sorgfalt gewahrt
werden.

Werden sogenannte "Heisarbeiten" durchgefuhrt, ist dies
rechtzeitig vor Arbeitsbeginn mit der Objektuberwachung
abzustimmen.

Auf die Beachtung der einschlagigen Richtlinien sowie auf den
Arbeits- und Gesundheitsschutz wird ausdrucklich hingewiesen.

Hindernisse im Erdreich:

Das Grundstuck wurde auf vermutete Kampfmittel untersucht.Im
Projektgebiet "Neubau SFZ Aschau am Inn / Waldwinkel" konnte
keine potetielle Kampfmittelbelastung ermittelt werden.

Gem. Baufachlicher Richtlinien Kampfmittelraumung besteht kein
weiterer Handlungsbedarf (Kategorie 1).

Entsorgung von Abfall nach DIN 18299

Die Entsorgung von Abfall nach den Abschnitten 4.1.11 und
4.1.12 ATV DIN 18299 hat umgehend, spatestens taglich zum
Abschluss der jeweiligen Arbeiten, zu erfolgen.

Alternativ zum Abfahren ist das Entsorgen in geeignete, auf der
Baustelle lagernde Abfalltransportbehalter des Auftragnehmers
zulassig. Es obliegt in diesem Fall dem jeweiligen Auftragnehmer
selber dafur zu sorgen, dass keine Unbefugten Abfalle in diese
Behalter fullen.

Angebotsaufforderung

Projekt: 04833 Neubau SFZ mit Einfachsporthalle in Ascha...
LV: 353.01 Estricharbeiten Währung: EUR

Ordnungszahl	Leistungsbeschreibung	Menge ME	Einheitspreis	Gesamtbetrag
--------------	-----------------------	----------	---------------	--------------

Sicherheits- und Baustelleneinrichtung

Technische Vorbemerkungen

Mitgeltende Normen und Regeln

Allgemeines

Es gelten jeweils die Normen und Regeln in der zum Vertragsschluss gültigen Fassung einschließlich der Änderungen, Berichtigungen und Beiblätter.

Soweit in der Leistungsbeschreibung auf Technische Spezifikationen, z. B. nationale Normen, mit denen europäische Normen umgesetzt werden, europäisch technische Bewertungen, gemeinsame technische Spezifikationen und internationale Normen, Bezug genommen wird, werden auch ohne den ausdrücklichen Zusatz: „oder gleichwertig“, immer gleichwertige Technische Spezifikationen in Bezug genommen.

DIN 18920

Vegetationstechnik im Landschaftsbau - Schutz von Bäumen, Pflanzenbeständen und Vegetationsflächen bei Baumaßnahmen

DIN EN 61439-5; VDE 0660-600-5

Niederspannung- Schaltgerätekombinationen - Teil 5:
Schaltgerätekombinationen in öffentlichen Energieverteilungsnetzen

ASR

Technische Regeln für Arbeitsstätten (ASR)

ASR A5.2

Anforderungen an Arbeitsplätze und Verkehrswege auf Baustellen im Grenzbereich zum Straßenverkehr – Straßenbaustellen

BaustelleneinrVV HA

Technische Baubestimmungen; Baustelleneinrichtungen; Sicherheitsregeln für die Einrichtung und den Betrieb auf Baustellen

RSA 95

Richtlinien für die Sicherung von Arbeitsstellen an Straßen (RSA)

Angaben zu Stoffen und Bauteilen

Baustromverteiler müssen mindestens der Schutzart IP 43, die ggf. dazu gehörenden Messeinrichtungen IP 54 entsprechen

Sonstige Angaben

Zu den auf der Baustelle vorzuhaltenden Ausführungsunterlagen zählt neben den Ausführungsplänen auch eine Ausfertigung dieser Leistungsbeschreibung.

Angebotsaufforderung

Projekt: 04833 Neubau SFZ mit Einfachsporthalle in Ascha...
LV: 353.01 Estricharbeiten Wahrung: EUR

Ordnungszahl	Leistungsbeschreibung	Menge ME	Einheitspreis	Gesamtbetrag
--------------	-----------------------	----------	---------------	--------------

Angaben zur Ausfuhung

Allgemeines

Baustelleneinrichtung auf Grasnarbe oder Humus ist nicht gestattet. Die Kronen- und Wurzelbereiche von Baumen sind frei zu halten. Das gilt auch fur Materiallagerungen.

Vorhandene Grenzsteine und Vermessungsmarkierungen sind mit Beginn der Arbeiten im Zuge der Baustelleneinrichtung bis zum Raumen der Baustelleneinrichtung zu sichern.

Vor Beginn der Arbeiten hat sich der Auftragnehmer uber den Verlauf von Leitungen, Kabel usw. (unter- und uberirdisch) zu informieren. Notwendige Umliegungen sind rechtzeitig vom Auftragnehmer zu beantragen. Baustellen- und endgultige Anschlusse mussen grundsatzlich zuganglich bleiben und geschutzt werden. Im Zweifel ist vom Auftragnehmer an den Auftraggeber ein Hinweis zu geben, erforderlichenfalls ist eine Festlegung zu treffen.

Werden durch die Baustelleneinrichtung Rechte Dritter - insbesondere von Nachbarn - fur die Dauer der Bauarbeiten oder vorubergehend und kurzfristig beeintrachtigt, ist der Bauherr oder die Bauleitung unverzuglich zu informieren. Das gilt auch im Zweifel uber das Vorliegen von Rechten oder bei zu vermutenden Beeintrachtigungen bzw. bei Beschadigung vorhandener Bauwerke oder Bauteile.

Der Auftragnehmer ist verpflichtet, die erforderlichen Manahmen zum Schutz vor Winterschaden zu treffen. Dazu gehort auch die ggf. erforderliche Kontrolle der Baustelle, insbesondere der Schutz der Messeinrichtungen unabhangig von deren Rechtstragerschaft.

Beim Abbau der Baustelleneinrichtung ist zu beachten:

Der Auftraggeber ist uber den beabsichtigten Abbau der Baustelleneinrichtung oder von wesentlichen Teilen derselben zu informieren.

Nicht mehr benotigte Teile der Baustelleneinrichtung sind unverzuglich zu entfernen.

Nach Abbau der Baustelleneinrichtung sind das dafur benotigte Gelande bzw. die genutzten baulichen Anlagen und Gebaude in den ursprunglichen Zustand zu versetzen, soweit technisch moglich und falls nichts anderes vereinbart ist.

Werden offentliche Flachen uber das vorgesehene Ma hinaus (zeitlich oder raumlich) auf Veranlassung des Auftragnehmers in Anspruch genommen, hat dieser die entsprechende Abstimmung mit den Behorden vorzunehmen (z.B. Sondernutzungserlaubnis nach StVO) und die erhohnten Gebuhren zu tragen.

Verkehrssicherung

Angaben zur Abrechnung

Angebotsaufforderung

Projekt: 04833
LV: 353.01

Neubau SFZ mit Einfachsporthalle in Ascha...
Estricharbeiten

Währung: EUR

Ordnungszahl	Leistungsbeschreibung	Menge ME	Einheitspreis	Gesamtbetrag
--------------	-----------------------	----------	---------------	--------------

In den Preis einzurechnen sind die Gebühren im Zusammenhang mit der beschriebenen Baustelleneinrichtung, soweit sie nicht sowieso vom Auftragnehmer zu tragen sind.

Angebotsaufforderung

Projekt: 04833 Neubau SFZ mit Einfachsporthalle in Ascha...
LV: 353.01 Estricharbeiten Wahrung: EUR

Ordnungszahl	Leistungsbeschreibung	Menge ME	Einheitspreis	Gesamtbetrag
--------------	-----------------------	----------	---------------	--------------

Technische Vorbemerkung - Estricharbeiten

1. Mitgeltende Normen und Regeln

Allgemeines

Es gelten jeweils die Normen und Regeln in der zum Vertragsschluss gultigen Fassung einschlielich der nderungen, Berichtigungen und Beiblatter.

Soweit in der Leistungsbeschreibung auf Technische Spezifikationen, z.B. nationale Normen, mit denen Europaische Normen umgesetzt werden, europaisch technische Bewertungen, gemeinsame technische Spezifikationen, Internationale Normen, Bezug genommen wird, werden auch ohne den ausdrucklichen Zusatz: „oder gleichwertig“, immer gleichwertige Technische Spezifikationen in Bezug genommen.

Erlauterungen:

Gilt nur fur offentliche Bauvorhaben: Dieser Hinweis soll gema ATV DIN 18299 grundsatzlich in die Vorbemerkungen aufgenommen werden, sobald in der Leistungsbeschreibung auf technische Spezifikationen Bezug genommen wird.

DIN 4109-1
Schallschutz im Hochbau – Teil 1: Mindestanforderungen

DIN 4109-2
Schallschutz im Hochbau – Teil 2: Rechnerische Nachweise der Erfullung der Anforderungen

DIN 18532-2
Abdichtung von befahrbaren Verkehrsflachen aus Beton – Teil 2: Abdichtung mit einer Lage Polymerbitumen-Schweibahn und einer Lage Gussasphalt

DIN 18533-3
Abdichtung von erdberuhrten Bauteilen – Teil 3: Abdichtung mit flussig zu verarbeitenden Abdichtungsstoffen

DIN 18534-4
Abdichtung von Innenraumen – Teil 4: Abdichtung mit Gussasphalt oder Asphaltmastix

DIN EN 826
Warmedammstoffe fur das Bauwesen – Bestimmung des Verhaltens bei Druckbeanspruchung

DIN EN 1264-4
Raumflachenintegrierte Heiz- und Kuhlsysteme mit Wasserdurchstromung – Teil 4: Installation

DIN EN 13318
Estrichmortel und Estriche – Begriffe

DIN EN 13454-2

Angebotsaufforderung

Projekt: 04833 Neubau SFZ mit Einfachsporthalle in Ascha...
LV: 353.01 Estricharbeiten Wahrung: EUR

Ordnungszahl	Leistungsbeschreibung	Menge ME	Einheitspreis	Gesamtbetrag
	Calciumsulfat-Binder fur Estriche – Teil 2: Prufverfahren			
	DIN EN 13813 Estrichmortel, Estrichmassen und Estriche – Estrichmortel und Estrichmassen – Eigenschaften und Anforderungen			
	BEB-Hinweisblatt 2.1 Betonboden fur Hallenflachen Herausgeber: Bundesverband Estrich und Belag e.V.			
	BEB-Hinweisblatt 2.2 Rinnen – Erganzung zum Hinweisblatt „Betonboden fur Hallenflachen“ Herausgeber: Bundesverband Estrich und Belag e.V.			
	BEB-Hinweisblatt 3.1 Verlegung von MW-Trittschalldammplatten nach DIN EN 13162 Herausgeber: Bundesverband Estrich und Belag e.V.			
	BEB-Hinweisblatt 3.2 Verlegung von EPS-Trittschalldammplatten nach DIN EN 13163 Herausgeber: Bundesverband Estrich und Belag e.V.			
	BEB-Hinweisblatt 3.3 Ausgleichschichten aus Leichtmortel (Leichtausgleichmortel) Herausgeber: Bundesverband Estrich und Belag e.V.			
	BEB-Hinweisblatt 3.4 Hinweise Trittschallschutz von Fubodenkonstruktionen Herausgeber: Bundesverband Estrich und Belag e.V.			
	BEB-Hinweisblatt 4.1 Untergrunde fur Industrieestriche – Anforderungen, Prufung und Vorbehandlung Herausgeber: Bundesverband Estrich und Belag e.V.			
	BEB-Hinweisblatt 4.2 Hinweise zur Verlegung von dicken Zement-Verbundestrichen Herausgeber: Bundesverband Estrich und Belag e.V.			
	BEB-Hinweisblatt 4.4 Hinweise fur die Verlegung von Zementestrichen Herausgeber: Bundesverband Estrich und Belag e.V.			
	BEB-Hinweisblatt 4.5 Hinweise fur die Verlegung von Estrichen in der kalten Jahreszeit Herausgeber: Bundesverband Estrich und Belag e.V.			
	BEB-Hinweisblatt 4.6 Hinweise zur Planung und Ausfuhrung von Fubodenkonstruktionen bei Rohren, Leitungen und Einbauteilen auf Rohdecken Herausgeber: Bundesverband Estrich und Belag e.V.			
	BEB-Hinweisblatt 4.7 Hinweise zur Planung, Verlegung und Beurteilung sowie Oberflachenvorbereitung von Calciumsulfatestrichen			

Angebotsaufforderung

Projekt: 04833 Neubau SFZ mit Einfachsporthalle in Ascha...
LV: 353.01 Estricharbeiten Währung: EUR

Ordnungszahl	Leistungsbeschreibung	Menge ME	Einheitspreis	Gesamtbetrag
	Herausgeber: Bundesverband Estrich und Belag e.V.			
	BEB-Hinweisblatt 4.8 Hinweise zur beschleunigten Trocknung von Calciumsulfatestrichen Herausgeber: Bundesverband Estrich und Belag e.V.			
	BEB-Hinweisblatt 4.9 Fertigteilestriche auf Calciumsulfat- und Zementbasis Herausgeber: Bundesverband Estrich und Belag e.V.			
	BEB-Hinweisblatt 4.10.1 Rohrsystem auf Altuntergrund in Ausgleichsmasse/-estrich Herausgeber: Bundesverband Estrich und Belag e.V.			
	BEB-Hinweisblatt 4.10.2 Rohrsystem auf/in Dämmplatte im/mit Nassestrich Herausgeber: Bundesverband Estrich und Belag e.V.			
	BEB-Hinweisblatt 4.11 Einbauteile in Estrichen im Wohnungs- und Gewerbebau Herausgeber: Bundesverband Estrich und Belag e.V.			
	BEB-Hinweisblatt 4.12 Hinweise zu elektrisch beheizten Fußbodenkonstruktionen im Innenbereich Herausgeber: Bundesverband Estrich und Belag e.V.			
	BEB-Hinweisblatt 4.13 Dünnschichtige Heizestriche im Neu- und Bestandsbau Herausgeber: Bundesverband Estrich und Belag e.V.			
	BEB-Hinweisblatt 5.1 Hinweise für Fugen in Estrichen, Teil 1: Fugen in Industriestrichen Herausgeber: Bundesverband Estrich und Belag e.V.			
	BEB-Hinweisblatt 5.2 Hinweise für Fugen in Estrichen, Teil 2: Fugen in Estrichen und Heizestrichen auf Trenn- und Dämmschichten nach DIN 18560-2 + DIN 18560-4 Herausgeber: Bundesverband Estrich und Belag e.V.			
	BEB-Hinweisblatt 5.3 Hinweise für Estriche im Freien, Zement-Estriche auf Balkonen und Terrassen Herausgeber: Bundesverband Estrich und Belag e.V.			
	BEB-Hinweisblatt 5.4 Bewertung der Optik von Magnesiaestrichen mit sichtbarer, direkt genutzter Oberfläche Herausgeber: Bundesverband Estrich und Belag e.V.			
	BEB-Hinweisblatt 5.5 Leitfaden zur Herstellung von Zementestrichmörteln im Innenbereich Herausgeber: Bundesverband Estrich und Belag e.V.			

Angebotsaufforderung

Projekt: 04833 Neubau SFZ mit Einfachsporthalle in Ascha...
LV: 353.01 Estricharbeiten Wahrung: EUR

Ordnungszahl	Leistungsbeschreibung	Menge ME	Einheitspreis	Gesamtbetrag
	BEB-Hinweisblatt 5.6 Oberflachenbeschaffenheit von zementgebundenen Industrieboden Herausgeber: Bundesverband Estrich und Belag e.V.			
	BEB-Hinweisblatt 5.7 Ausfuhrung von Fubodenflachen ohne Gefalle mit Bodenablauf Herausgeber: Bundesverband Estrich und Belag e.V.			
	BEB-Hinweisblatt 6.2 Bauklimatische Voraussetzungen zur Trocknung von Estrichen Herausgeber: Bundesverband Estrich und Belag e.V.			
	BEB-Hinweisblatt 6.5 Protokoll zum Belegreifheizen des Estrichs Herausgeber: Bundesverband Estrich und Belag e.V.			
	BEB-Hinweisblatt 6.6 Risse in zementgebundenen Industrieboden Herausgeber: Bundesverband Estrich und Belag e.V.			
	BEB-Hinweisblatt 6.7 Hoher belastbare Calciumsulfatestriche im Gewerbebau Herausgeber: Bundesverband Estrich und Belag e.V.			
	BEB-Hinweisblatt 6.8 Hinweise zur Trocknung von Zementestrichen in Innenrumen Herausgeber: Bundesverband Estrich und Belag e.V.			
	BEB-Hinweisblatt 7.1 Industrieboden aus Reaktionsharz Prufung des Untergrunds Herausgeber: Bundesverband Estrich und Belag e.V.			
	BEB-Hinweisblatt 7.2 Industrieboden aus Reaktionsharz – Impragnierungen – Herausgeber: Bundesverband Estrich und Belag e.V.			
	BEB-Hinweisblatt 7.3 Industrieboden aus Reaktionsharz Versiegelung Herausgeber: Bundesverband Estrich und Belag e.V.			
	BEB-Hinweisblatt 7.4 Industrieboden aus Reaktionsharz – Beschichtung/Belag – Herausgeber: Bundesverband Estrich und Belag e.V.			
	BEB-Hinweisblatt 7.6 Industrieboden aus Reaktionsharz – Estrich – Herausgeber: Bundesverband Estrich und Belag e.V.			
	BEB-Hinweisblatt 8.1 Beurteilen und Vorbereiten von Untergrunden im Alt- und Neubau. Verlegen von elastischen und textilen Bodenbelagen, Laminat, mehrschichtig modularen Fubodenbelagen, Holzfuboden und Holzpflaster. Beheizte und unbeheizte Fubodenkonstruktionen Herausgeber: Bundesverband Estrich und Belag e.V.			

Angebotsaufforderung

Projekt: 04833 Neubau SFZ mit Einfachsporthalle in Ascha...
LV: 353.01 Estricharbeiten Wahrung: EUR

Ordnungszahl	Leistungsbeschreibung	Menge ME	Einheitspreis	Gesamtbetrag
	BEB-Hinweisblatt 8.2 Vorbereitende Manahmen zur Verlegung von Oberbodenbelagen auf Zement- und Calciumsulfatheizestrichen Herausgeber: Bundesverband Estrich und Belag e.V.			
	BEB-Hinweisblatt 8.3 Arbeitsanweisung CM-Messung Herausgeber: Bundesverband Estrich und Belag e.V.			
	BEB-Hinweisblatt 8.5 Hinweise zur Verlegung groformatiger keramischer Fliesen und Platten, Beton-, Natur- und Kunstwerkstein auf calciumsulfatgebundenen Estrichen Herausgeber: Bundesverband Estrich und Belag e.V.			
	BEB-Hinweisblatt 8.6 Hinweise zur Planung und Verlegung groformatiger, keramischer Fliesen und Platten, Beton-, Natur- und Kunstwerkstein auf Zementestrichen im Innenbereich Herausgeber: Bundesverband Estrich und Belag e.V.			
	BEB-Hinweisblatt 8.6.1 Verlegung von keramischen Fliesen und Platten, Beton- und Naturwerksteinen auf schwimmend und auf Trennschicht verlegten Zementestrichen mit erhohter Restfeuchte Herausgeber: Bundesverband Estrich und Belag e.V.			
	BEB-Hinweisblatt 8.6.2 Hinweise zur Planung und Verlegung keramischer Fliesen und Platten auf Bodenplatten und Geschossdecken aus Beton und Stahlbeton Herausgeber: Bundesverband Estrich und Belag e.V.			
	BEB-Hinweisblatt 8.7 Hinweise fur die Verlegung von Belagen auf Gussasphaltestrichen in normal beheizten Gebuden (Innenrume) Herausgeber: Bundesverband Estrich und Belag e.V.			
	BEB-Hinweisblatt 8.8 „Designestriche“ – Hinweise zu Planung, Ausfuhrung und Eigenschaften gestalteter mineralischer Fuboden Herausgeber: Bundesverband Estrich und Belag e.V.			
	BEB-Hinweisblatt 8.9 „Designestriche“ – Hinweise zur Beschreibung der Oberflachenqualitat und zur Beurteilung der Ausfuhrung gestalteter mineralischer Fuboden Herausgeber: Bundesverband Estrich und Belag e.V.			
	BEB-Hinweisblatt 8.10 „Designestriche“ – Hinweise zum Schutz der Oberflache sowie zur Reinigung und Pflege gestalteter mineralischer Fuboden Herausgeber: Bundesverband Estrich und Belag e.V.			
	BEB-Hinweisblatt 9.1 Oberflachenzug- und Haftzugfestigkeit von Fuboden – Allgemeines, Prufung, Einflusse, Beurteilung			

Angebotsaufforderung

Projekt: 04833 Neubau SFZ mit Einfachsporthalle in Ascha...
LV: 353.01 Estricharbeiten Währung: EUR

Ordnungszahl	Leistungsbeschreibung	Menge ME	Einheitspreis	Gesamtbetrag
--------------	-----------------------	----------	---------------	--------------

Herausgeber: Bundesverband Estrich und Belag e.V

BEB-Hinweisblatt 9.2

Hinweise zur Festlegung und Beurteilung zulässiger Maß- und Ebenheitsabweichungen im Fußbodenbau außerhalb DIN 18202

Herausgeber: Bundesverband Estrich und Belag e.V

BVF Merkblatt

Schnittstellenkoordination bei Flächenheizungs- und Flächenkühlungssystemen in Neubauten

Bundesverband Flächenheizungen und Flächenkühlungen e.V.

BVF Merkblatt

Schnittstellenkoordination bei Flächenheizungs- und Flächenkühlungssystemen in bestehenden Gebäuden

Bundesverband Flächenheizungen und Flächenkühlungen e.V.

BVF Richtlinie 1

Wärme- und Trittschalldämmung beheizter und gekühlter Fußbodenkonstruktionen

Bundesverband Flächenheizungen und Flächenkühlungen e.V.

BVF Richtlinie 2

Rohrsysteme und elektrische Heizleitungen in Flächenheizungen und Flächenkühlungen

Bundesverband Flächenheizungen und Flächenkühlungen e.V.

BVF Richtlinie 3

Herstellung beheizter/gekühlter Fußbodenkonstruktionen im Wohnungsbau

Bundesverband Flächenheizungen und Flächenkühlungen e.V.

BVF Richtlinie 4

Steuerung und Regelung von Flächenheizungen und -kühlungen auf Basis von Warm-/Kaltwasser für den Wohnungsbau

Bundesverband Flächenheizungen und Flächenkühlungen e.V.

BVF Richtlinie 5

Wasserdurchströmte Flächenheiz- und Kühlsysteme. Die ideale Voraussetzung für die Nutzung regenerativer Energien in der Gebäudeheizung /-Kühlung

Bundesverband Flächenheizungen und Flächenkühlungen e.V.

BVF Richtlinie 7

Herstellung von Wandheiz- und -kühlungssystemen im Wohnungs-, Gewerbe- und Industriebau

Bundesverband Flächenheizungen und Flächenkühlungen e.V.

BVF Richtlinie 8

Herstellung beheizter und gekühlter Fußbodenkonstruktionen im Gewerbe- und Industriebau

Bundesverband Flächenheizungen und Flächenkühlungen e.V.

BVF Richtlinie 10

Installation von Flächenheizungen und Flächenkühlungen bei der Modernisierung von bestehenden Gebäuden –

Angebotsaufforderung

Projekt: 04833 Neubau SFZ mit Einfachsporthalle in Ascha...
LV: 353.01 Estricharbeiten Währung: EUR

Ordnungszahl	Leistungsbeschreibung	Menge ME	Einheitspreis	Gesamtbetrag
	Anforderungen und Hinweise Bundesverband Flächenheizungen und Flächenkühlungen e.V.			
	BVF Richtlinie 11 Bauteilintegrierte Systeme der Flächenheizung und Flächenkühlung – Aufbau und Funktionsweise Bundesverband Flächenheizungen und Flächenkühlungen e.V.			
	BVF Richtlinie 12 Herstellung dünnschichtiger, beheizter/gekühlter Verbundkonstruktionen im Wohnungsbestand Bundesverband Flächenheizungen und Flächenkühlungen e.V.			
	BVF Richtlinie 13 Beheizte Fußbodenkonstruktionen im Sporthallenbau Bundesverband Flächenheizungen und Flächenkühlungen e.V.			
	BG Bau Broschüre SARS-CoV-2 Arbeitsschutzstandard für das Baugewerbe Herausgeber: Berufsgenossenschaft der Bauwirtschaft (BG Bau)			
	IVK TKB-Merkblatt 14 Schnellzementestriche und Zementestriche mit Estrichzusatzmitteln Herausgeber: Industrieverband Klebstoffe e.V.			
	IVK TKB-Merkblatt 16 Anerkannte Regeln der Technik bei der CM-Messung Herausgeber: Industrieverband Klebstoffe e.V.			
	IVK TKB-Merkblatt 18 KRL-Methode – Messung und Beurteilung der Feuchte von mineralischen Estrichen Herausgeber: Industrieverband Klebstoffe e.V.			
	Merkblatt 1 Calciumsulfat-Fließestriche in Feuchträumen Herausgeber: Industrieverband WerkMörtel e.V. (IWM) und andere			
	Merkblatt 2 Trocknung von Calciumsulfat-Fließestrichen Herausgeber: Industrieverband WerkMörtel e.V. (IWM) und andere			
	Merkblatt 3 Calciumsulfat-Fließestriche auf Fußbodenheizung Herausgeber: Industrieverband WerkMörtel e.V. (IWM) und andere			
	Merkblatt 4 Beurteilung und Behandlung der Oberflächen von Calciumsulfat-Fließestrichen Herausgeber: Industrieverband WerkMörtel e.V. (IWM) und andere			
	Merkblatt 5			

Angebotsaufforderung

Projekt: 04833 Neubau SFZ mit Einfachsporthalle in Ascha...
LV: 353.01 Estricharbeiten Währung: EUR

Ordnungszahl	Leistungsbeschreibung	Menge ME	Einheitspreis	Gesamtbetrag
--------------	-----------------------	----------	---------------	--------------

Fugen in Calciumsulfat-Fließestrichen
Herausgeber: Industrieverband WerkMörtel e.V. (IWM) und andere

Merkblatt 7
Calciumsulfat-Fließestriche für Sanierung, Renovierung und Modernisierung
Herausgeber: Industrieverband WerkMörtel e.V. (IWM) und andere

Merkblatt 8
Leichtausgleichmörtel unter Fließestrichen
Herausgeber: Industrieverband WerkMörtel e.V. (IWM) und andere

Merkblatt 9
Calciumsulfat-Fließestriche als Untergrund für großformatige Fliesen und Platten
Herausgeber: Industrieverband WerkMörtel e.V. (IWM) und andere

VdS 2021
Baustellen – Unverbindlicher Leitfaden für ein umfassendes Schutzkonzept
Herausgeber: Gesamtverband der Deutschen Versicherungswirtschaft e.V. (GDV)

2. Angaben zur Baustelle

Lage und Transportwege

Siehe Objektbeschreibung

Gerüste

Die für die Innentürarbeiten erforderlichen Gerüst erbringt der Auftragnehmer als Nebenleistung.

3. Angaben zur Ausführung

Allgemeines

Vor Ausführungsbeginn hat der Auftragnehmer mit dem Auftraggeber festzulegen, wo das zu verwendende Material auf der Baustelle gelagert werden kann, um gegenseitige Störungen der am Bau beteiligten Handwerker während der Bauausführung zu vermeiden.

Säulen von Schwenkarmaufzügen dürfen nicht zwischen Balkonen oder Kragplatten eingespannt werden; beim Einspannen in Mauerwerksöffnungen sind diese vor Beschädigungen zu schützen, nach Möglichkeit sind Fensterwinkel zu verwenden.

Alle Maße sind vor der Ausführung am Bau zu überprüfen, sofern keine Detailzeichnungen mit verbindlichen Maßangaben vorliegen.

Vor Beginn der Arbeiten sind die tatsächlichen Einbauhöhen bezogen auf das gesamte Ausbausystem mit der Bauleitung

Angebotsaufforderung

Projekt: 04833 Neubau SFZ mit Einfachsporthalle in Ascha...
LV: 353.01 Estricharbeiten Währung: EUR

Ordnungszahl	Leistungsbeschreibung	Menge ME	Einheitspreis	Gesamtbetrag
--------------	-----------------------	----------	---------------	--------------

abzustimmen, falls unzulässige Toleranzen oder Änderungen des geplanten Fußbodenaufbaus festgestellt oder vermutet werden.

Bei Schleifarbeiten im Trockenverfahren sind Absauggeräte zu verwenden.

Ergibt sich bei der Überprüfung, dass geplante Estrichdicken nicht eingehalten werden können, darf erst nach vorheriger Abstimmung mit der Bauleitung die Leistung weiter ausgeführt werden.

Vor Ausführungsbeginn hat der Auftragnehmer mit dem Auftraggeber festzulegen, wo die Misch- und Fördereinrichtungen aufgestellt werden können, ohne andere am Bau beteiligten Handwerker während der Bauausführung zu behindern.

Während der Ausführung ist zu beachten, dass Öffnungen von Abläufen, Rohren u. dgl. verschlossen sind und dass Einrichtungsgegenstände vor Verschmutzung geschützt werden.

Bei der Verwendung von Fassadenaufzügen oder sonstigen Fördereinrichtungen ist die Fassade einschließlich der Öffnungen vor Verschmutzung zu schützen. Die dazu erforderlichen Leistungen sind Bestandteil der Baustelleneinrichtung des Auftragnehmers.

Bereits fertig gestellte Leistungen Dritter, wie Sichtbetonbauteile, Installationen, Beschichtungen von Heizkörpern, Türen, Holzbauteile, Treppen, Beläge etc. sind vom Auftragnehmer gegen Beschädigung und Verschmutzung wirksam zu schützen. Verunreinigungen sind umgehend zu beseitigen.

Für den Bodeneinstand von nach dem Estrich einzubauenden Zargen sind Türöffnungen entsprechend auszusparen. Nach erfolgtem Einbau der Zargen ist der Estrich in diesem Bereich fachgerecht zu schließen.

Aussparungen sind zu schalen.

Fertig gestellte Estrichflächen sind abzusperren, das benötigte Absperrmaterial hat der Auftragnehmer zu stellen.

Zementestriche, bei denen die Gefahr des Aufschüsseln besteht, sind für einen Zeitraum von mindestens 2 Wochen ab Verlegung mit einer Kunststoffolie abzudecken.

Die Estrichoberfläche muss nach Freigabe zur Begehbarkeit so widerstandsfähig sein, dass sie bis zur Verlegung des Oberbodens die üblichen Belastungen des Baubetriebs ohne Schaden aufnehmen kann.

Ist eine Bauaustrocknung mit Trockengeräten vorgeschrieben bzw. im Leistungsverzeichnis enthalten, so ist bis auf den vorgegebenen Sollwert zu trocknen. Zum Nachweis ist ein

Angebotsaufforderung

Projekt: 04833 Neubau SFZ mit Einfachsporthalle in Ascha...
LV: 353.01 Estricharbeiten Währung: EUR

Ordnungszahl	Leistungsbeschreibung	Menge ME	Einheitspreis	Gesamtbetrag
--------------	-----------------------	----------	---------------	--------------

Hygrometer aufzustellen.

Fugen

Trennfugen, Bewegungsfugen und Anschlussfugen an andere Bauteile sind von Mörtelbrücken und Verunreinigungen, die die Funktion der Fugen beeinträchtigen, freizuhalten.

Notwendige Fugen sind nach einem Fugenplan anzulegen. Die einzelnen Felder sind ohne Arbeitsunterbrechung herzustellen. Bewehrungen sind bei Bewegungsfugen zu unterbrechen.

Dämmungen

Randstreifen dürfen durch den Auftragnehmer nicht vor der Verlegung der Bodenbeläge entfernt werden.

Die Randstreifen werden von den Auftragnehmern für die Bodenbelagarbeiten entfernt.

Erläuterungen:

Dies ist eine alternative Klausel zur folgenden Klausel. Bitte wählen Sie die entsprechende Klausel die für Ihre Vergabeeinheit passt.

Randstreifen dürfen durch den Auftragnehmer nicht vor der Verlegung der Bodenbeläge entfernt werden.

Die Randstreifen sind vom Auftragnehmer, nachdem die Bodenbeläge verlegt worden sind, zu entfernen. Die Kosten sind in die Leistung einzurechnen.

Erläuterungen:

Dies ist eine alternative Klausel zur vorhergehenden Klausel. Bitte wählen Sie die entsprechende Klausel die für Ihre Vergabeeinheit passt.

Erkennt der Auftragnehmer Umstände, die die Schalldämmung beeinträchtigen können, hat er die Bauleitung darüber zu informieren.

Metallteile wie Abläufe, Rohre, Standkonsolen, Trennschienen u. dgl. dürfen keine starre Verbindung mit dem Estrich besitzen; sie sind mit Dämmstreifen zu ummanteln und ggf. gegen chemische Einflüsse aus dem Estrich zu schützen.

Dämmschichten sind an im Fußbodenaufbau befindlichen Rohrleitungen kantengerade zu verlegen. Eine akustische Entkopplung ist zu garantieren. Rohrbefestigungen dürfen keinen Schall auf die Decke übertragen.

Bevor durch den Einbau des Estrichs die Dämmung verdeckt wird, muss die Leistung durch die Bauleitung abgenommen werden.

Heizestrich

Bewegungs- und Randfugen querende Leitungen sind in Hülsen zu führen.

Der Auftragnehmer hat der Bauleitung seine Freigabe zum

Angebotsaufforderung

Projekt: 04833 Neubau SFZ mit Einfachsporthalle in Ascha...
LV: 353.01 Estricharbeiten Währung: EUR

Ordnungszahl	Leistungsbeschreibung	Menge ME	Einheitspreis	Gesamtbetrag
--------------	-----------------------	----------	---------------	--------------

Aufheizen unaufgefordert mitzuteilen.

Vor dem Einbringen des Estrichs ist zu prüfen, dass vom Verleger der Fußbodenheizung je 200 m² Fläche bzw. je Wohnung mindestens drei Messstellen ausgewiesen sind, an denen später problemlos ohne Gefahr der Beschädigung von Rohren die Probeentnahme zur Messung der Restfeuchte möglich ist. Fehlen solche markierten Messstellen, ist die Bauleitung vor Beginn der Arbeiten zu informieren.

Erläuterungen:

Folgende Klausel wird automatisch deaktiviert:

Dämmungen

Randstreifen dürfen durch den Auftragnehmer nicht vor der Verlegung der Bodenbeläge entfernt werden.

Die Randstreifen sind vom Auftragnehmer, nachdem die Bodenbeläge verlegt worden sind, zu entfernen. Die Kosten sind in die Leistung einzurechnen.

Nach Fertigstellung des Gussasphalts ist das nicht gebundene Abreib- oder Abstreumaterial zu entfernen. Dieser Aufwand ist in die Leistungen mit einzukalkulieren.

Reparaturarbeiten, Sanierungsarbeiten

Verfahrensbedingte Vermischungen und Abfall von

Strahlarbeiten sind vom Auftragnehmer zu beseitigen und zu

entsorgen. Dabei sind Strahlmittelrückstände auch aus dem

umliegenden Verkehrsraum, aus Poren, Fugen u. dgl. und von den Gerüstböden zu entfernen.

4. Sonstige Angaben

Der Auftragnehmer hat dafür Sorge zu tragen, dass während der Ausführung seiner Leistungen immer mindestens ein fließend deutsch sprechender Mitarbeiter seiner Firma auf der Baustelle anwesend ist.

Zu den auf der Baustelle vorzuhaltenden

Ausführungsunterlagen zählt neben den Ausführungsplänen

auch eine Ausfertigung dieser Leistungsbeschreibung.

Angebotsaufforderung

Projekt: 04833
LV: 353.01

Neubau SFZ mit Einfachsporthalle in Ascha...
Estricharbeiten

Währung: EUR

Ordnungszahl	Leistungsbeschreibung	Menge ME	Einheitspreis	Gesamtbetrag
--------------	-----------------------	----------	---------------	--------------

Nebenbestimmungen

1. Grundsätzlich sind alle Tätigkeiten so durchzuführen, dass eine Gewässerverunreinigung (auch Grundwasser) auszuschließen ist.
2. Für die Bauarbeiten dürfen - soweit technisch möglich - nur Maschinen mit biologisch abbaubaren Hydraulikölen und Schmierstoffen auf pflanzlicher Basis eingesetzt werden. Alternativ können auch biologisch schnell abbaubare Hydrauliköle auf synthetischer Basis verwendet werden. Dabei ist jeweils das Produkt mit der geringsten Wassergefährdungsklasse (WGK) zu verwenden.
3. Sämtliche Baufahrzeuge und -maschinen müssen in einem einwandfreien technischen Zustand sein. Sie sind vor ihrem erstmaligen Gebrauch und während des Betriebes täglich von einer verantwortlichen Person auf Dichtigkeit hinsichtlich Schmier- und Treibstoffverlusten zu prüfen. Defekte Baufahrzeuge und -maschinen sind unverzüglich zu entfernen. Das Reparieren, Warten und Reinigen vor Ort ist verboten.
4. Es dürfen nur Maschinen, Geräte und Werkzeuge zum Einsatz kommen, die zuvor nicht im Bereich kontaminierter Standorte verwendet wurden. Ausnahmen sind nur dann zulässig, wenn ein Nachweis vorliegt, dass die zum Einsatz vorgesehenen Maschinen, Geräte und Werkzeuge einer Grundreinigung unterzogen wurden und frei von jeglichen Schadstoffen (z. B. Schwermetalle, Kohlenwasserstoffe) sind.
5. Fahrzeuge und Maschinen, die sich nicht im Einsatz befinden, sind auf befestigten, wasserundurchlässigen Bereichen abzustellen. An den Wochenenden und über Nacht sind sie außerhalb des Trinkwassergebietes und nur innerhalb der BE- Fläche abzustellen.
6. Beim Umgang mit wassergefährdenden Stoffen im Trinkwassergebiet (hierunter fällt auch das Führen von Fahrzeugen und Maschinen) ist Ölbindemittel in ausreichender Menge (mind. 50 Liter) bereitzuhalten.
7. Das Versorgen und Betanken von Fahrzeugen, Maschinen und Geräten ist im Fassungsbereich „W I“, in der engeren Schutzzone „W II“ und in der weiteren Schutzzone „W III a1“ nicht zulässig. Das Mitführen von Reservekanistern ist ebenfalls nicht zulässig.
8. Unfälle, die schädliche Einwirkungen auf das Grundwasser haben können (z. B. Auslaufen von Öl, Platzen von Hydraulikschläuchen usw., auf der Baustelle und während der Zufahrt zur Baustelle), sind sofort zu melden. Vor Ort sind alle Maßnahmen zu ergreifen um ein Versickern von wassergefährdenden Stoffen zu verhindern. Auf der

Angebotsaufforderung

Projekt: 04833
LV: 353.01

Neubau SFZ mit Einfachsporthalle in Ascha...
Estricharbeiten

Währung: EUR

Ordnungszahl	Leistungsbeschreibung	Menge ME	Einheitspreis	Gesamtbetrag
--------------	-----------------------	----------	---------------	--------------

Baustelle sind deshalb Behältnisse zur Aufnahme und zum Auffangen dieser Stoffe sowie Ölbindemittel ständig in ausreichender Menge (mind. 50 Liter) bereit zu halten.

9. Bei den Bauarbeiten ist besonders darauf zu achten, dass die das Grundwasser schützenden gewachsenen Deckschichten nur dort abgetragen werden, wo es für die Durchführung der Maßnahmen notwendig ist. Sollte es erforderlich sein, Boden auch in anderen Bereichen vorübergehend abzuschleifen, so ist er nach Abschluss der Bauarbeiten wieder schonend aufzubringen. Außerdem ist eine Beschädigung der Deckschichten durch Fahrzeuge weitestgehend zu vermeiden.

10. Die Bodeneingriffe/ -aufschlüsse sind auf das unbedingt erforderliche Maß zu beschränken. Die Aufdeckung von Grundwasser ist zu vermeiden. Die Wiederherstellung der Bodenschichten und die Begrünung hat schnellstmöglich zu erfolgen.

11. Alle anfallenden Abfallstoffe, wie Bauschutt usw., dürfen auf der Baustelle nur in Schuttcontainern gelagert werden. Schuttcontainer sind rechtzeitig und ordnungsgemäß zu entleeren.

12. Das Aufheizprotokoll für den Estrich ist zwingend zwischen dem Heizungsbauer und dem Estrichleger abzustimmen. Die Festlegung des Aufheizbeginns, der Vorlauftemperaturen, der Aufheizstufen sowie der Abkühlphase hat gemäß den Vorgaben des Estrichlegers und unter Berücksichtigung der technischen Möglichkeiten der Heizungsanlage zu erfolgen. Der Heizungsbauer ist für die ordnungsgemäße Durchführung, Einstellung und Dokumentation des Aufheizvorgangs verantwortlich. Der Estrichleger bestätigt die Estrichfreigabe und prüft die Einhaltung der estrichspezifischen Anforderungen. Abweichungen vom abgestimmten Aufheizprotokoll können zu Schäden am Estrich führen und gehen zu Lasten der ausführenden Gewerke.

13. Die Feststellung der Belegreife des Estrichs mittels erster CM-Messung gehören zu den Grundpflichten des Estrichlegers. Die CM-Messung dient dem Nachweis der ordnungsgemäßen Vorleistungsprüfung für den nachfolgenden Bodenleger. Der Estrichleger hat rechtzeitig einen belegereifen Estrich herzustellen und diesen entsprechend nachzuweisen. Weitergehende oder zusätzliche CM-Messungen (z. B. Kontroll- oder Streitmessungen) sind gesondert zu vereinbaren.

Angebotsaufforderung

Projekt: 04833 Neubau SFZ mit Einfachsporthalle in Ascha...
LV: 353.01 Estricharbeiten Wahrung: EUR

Ordnungszahl	Leistungsbeschreibung	Menge ME	Einheitspreis	Gesamtbetrag
--------------	-----------------------	----------	---------------	--------------

Weitere besondere Vertragsbedingungen

10.1

Ausfuhrungsunterlagen (§ 3 VOB/B)

Die fur die Ausfuhrung notwendigen Mae und Stuckzahlen hat der Auftragnehmer selbst, soweit notwendig an Ort und Stelle, festzustellen. Abweichungen gegenuber den Zeichnungen, Angaben und Beschreibungen sind unverzuglich mit der Objektuberwachung vor Ausfuhrung zu klaren.

Die in der Leistungsbeschreibung ausgeworfenen Mengen dienen nicht als Bestellgrundlage.

Der Auftragnehmer erhalt die Auftragsunterlagen vom Auftraggeber unentgeltlich in 1-facher Ausfertigung. Weitere Plansatze erhalt der Auftragnehmer auf Anforderung gegen Bezahlung. Zusatzlich wird der aktuelle Planstand digital per Email ubermittelt. Die Haftung des Auftragnehmers fur die Richtigkeit und Vollstandigkeit der von ihm erstellten Ausfuhrungsunterlagen wird durch die Freigabe des Auftraggebers nicht beruhrt.

Erganzend zu § 1 Abs. 2 VOB/B wird folgendes bei Widerspruchen vereinbart:

- Text vor Plan
- Neu vor Alt

10.2

2 Rechnungen (§ 14 VOB/B und § 16 VOB/B)

Beinhaltet ein Leistungsverzeichnis mehrere Titel, so ist die Rechnung nach Titeln zu gliedern.

Alle Rechnungen sind kumuliert in der Ordnung des Leistungsverzeichnisses einschl. Regie aufzustellen.

Fur alle Aufmae sind Aufmaplane vorzulegen, die eine eindeutige Zuordnung der einzelnen Leistungsansatze ermoglichen. Die angesetzten Mae sind zu markieren, oder ggf. erganzend in die Plane einzutragen. Digitale Aufmae sind zugelassen, ersetzen aber nicht die Aufmaplane. Auf die Vorgaben der DIN 18299 i.V.m. den Leistungsspezifischen Normen wird hingewiesen.

10.2.1 Die Rechnungen sind Digital an AG, sowie an die Gewerke spezifische Bauuberwachung

10.2.2 Vergutungsanderung:

Eine Lohngleitklausel ist nicht vorgesehen. Die angebotenen Preise sind Festpreise.

10.3 Ausfuhrungsfristen (§ 5 VOB/B)

Auf der Grundlage der vertraglichen Ausfuhrungsfristen hat der Auftragnehmer fur seine vollstandigen Leistungen Terminplane aufzustellen und vor Ausfuhrung der Leistung vorzulegen.

Fur die jeweiligen Einzelleistungen ist die vorgesehene Personalstarke anzugeben.

10.3.1 Der AN hat keinen Anspruch auf die

Angebotsaufforderung

Projekt: 04833 Neubau SFZ mit Einfachsporthalle in Ascha...
LV: 353.01 Estricharbeiten Wahrung: EUR

Ordnungszahl	Leistungsbeschreibung	Menge ME	Einheitspreis	Gesamtbetrag
--------------	-----------------------	----------	---------------	--------------

zusammenhangende Ausfuhrung der beschriebenen Leistung

10.4 Bauseitige Leistungen

10.4.1 Bauwasserversorgung

10.4.1.1 Wasserentnahmestellen fur die AN werden zur Verfugung gestellt

10.4.1.2 Fur alle Auftragnehmer der Ausbaugewerke stehen Wasserentnahmestellen in beschranktem Umfang kostenfrei im Auenbereich zur Verfugung. Die weitere Einrichtung, Vorhaltung, Unterhaltung und Raumung der Wasserversorgung fur eigene Leistungen ist Leistung des Auftragnehmers und in die Einheitspreise der eigenen Baustelleneinrichtung einzurechnen.

10.4.2 Baustromversorgung

Fur alle Auftragnehmer wird im Baustellenbereich eine Stromversorgung aufgebaut (Leistung AN-Elektro/Baustrom) und kostenfrei zur Verfugung gestellt.

Ab Beginn der Arbeiten werden hierfur im Baustellenbereich, auerhalb der abzurechnenden bzw. zu errichtenden Gebaude Entnahmestellen eingerichtet. Mit dem Beginn der Ausbauarbeiten wird die Versorgung nach Bedarf um je eine Entnahmestelle pro Geschoss zentral erganzt. Jede dieser Entnahmestelle enthalt mindestens 2 x CEE-Steckdosen 5x32A, 3 CEE-Steckdosen 5x 16A Sicherung und 8 Schuko Steckdosen 16A. Anschlussleitungen von den Entnahmestellen zum eigentlichen Verbraucher sind Sache des AN und sind mit den Einheitspreisen abgegolten.

Der Baustrom darf nicht zu Heizzwecken verwendet werden.

10.4.3 Es werden seitens des Auftraggebers fur alle Beschaftigten der Auftragnehmer (ausgenommen AN Abbruch, Schadstoffsanierung, Spezialtiefbau, Tief- und Erdbau, sowie Baumeister) und deren Nachunternehmer sanitare Anlagen mit entsprechender Berucksichtigung der Hygiene-Regeln zur Verfugung gestellt.

10.4.4 Die Fluchtwegbeleuchtung wird ab Start der Bauarbeiten bauseits erstellt und unterhalten. Die Arbeitsbeleuchtung hat jeder Auftragnehmer fur sein Gewerk selbst zu erbringen.

10.4.5 Verbindliche Hohenkoten, Meterrisse und Achsenkennzeichnungen werden durch den AG dauerhaft und verbindlich bauseits zur Verfugung gestellt. Die Vermessungsmarken sind wahrend der Vertragsdauer des AN zu schutzen und eine Beschadigung umgehend zu melden.

10.4.6 Strahlen, Wege, Lager- und Arbeitsplatze innerhalb des Baugelandes konnen nur in sehr beschranktem Umfang zur Verfugung gestellt werden und werden von der Objektuberwachung zugewiesen. Sie konnen vom Auftragnehmer nur auf eigene Gefahr benutzt werden. ubernachtungsunterkunfte durfen auf dem Grundstuck nicht errichtet werden.

Angebotsaufforderung

Projekt: 04833 Neubau SFZ mit Einfachsporthalle in Ascha...
LV: 353.01 Estricharbeiten Wahrung: EUR

Ordnungszahl	Leistungsbeschreibung	Menge ME	Einheitspreis	Gesamtbetrag
--------------	-----------------------	----------	---------------	--------------

Die fur die Baumanahme fur alle Auftragnehmer (nur anteilig!) zur Verfugung stehenden Flachen sind dem beiliegenden Lageplan bzw. Baustelleneinrichtungsplan zu entnehmen und konnen nur anteilig und nach vorheriger Abstimmung mit der Objektuberwachung genutzt werden.

Als Lagerflachen sind nur die abgezaunten Bereiche zugelassen.

uber die zugewiesenen Flachen hinaus erforderliche Lager- und Arbeitsplatze hat der Auftragnehmer zu beschaffen; die Kosten sind durch die Vertragspreise abgegolten. Siehe auch beiliegende Lage- und Baustelleneinrichtungsplane.

Grundsatzlich besteht kein Anspruch auf Lagerplatze auf dem Gelande. Benotigte Materialien, Gerate, Werkzeuge etc. sind zum Zeitpunkt der Nutzung anzuliefern.

10.4.7 Es wird ein gemeinsames Bauschild erstellt. Kosten werden bauseits getragen, eigene Werbebanner sind verboten

10.4.8 Der bei den Arbeiten des AN anfallende Abfall (Bauschutt und Baustellenabfall), sofern im Leistungsverzeichnis hierfur keine gesonderten Entsorgungspositionen enthalten sind, ist unverzuglich in Schuttbehalter des AG's getrennt nach Zuordnung des Kreislaufwirtschaftsgesetzes und der Regelungen am Ort der Manahme zu sammeln. Abfallvermischung wird entsprechend der gesetzlichen Vorgaben verfolgt. Dies ist in die Einheitspreise einzurechnen.

10.5 Leistungsumfang des Auftragnehmers (§ 1 Abs. 1 VOB/B, § 2 VOB/B und § 4 VOB/B)

Alle Leistungen, welche sich aus den Vorgaben der VOB und fur einen reibungslosen Ablauf der Leistungen notwendig sind, sind in den Einheitspreisen zu berucksichtigen. Besondere Leistungen sind in den jeweiligen Positionen der Leistungsbeschreibung einzukalkulieren.

Sofern der AN gegen die Ausschreibung oder gegen die ausgeschriebenen Konstruktionen Bedenken hat und auf diese nicht im Zuge der Ausschreibung gesondert schriftlich hingewiesen hat, sind hieraus entstehende Zusatzvergutungen ausgeschlossen.

10.5.1 Anlagen im Baubereich

Der Auftragnehmer hat sich mit den sachlich oder ortlich fur die von den Bauarbeiten beruhrten Versorgungsleitungen zustandigen Dienststellen in Verbindung zu setzen und mit ihnen die Einzelheiten der Behandlung der Versorgungsanlagen abzustimmen.

Durch Bauarbeiten gefahrdete Baume und sonstige Anpflanzungen, ferner Zaune, Masten und dgl. sind geeignet zu schutzen, Baumkronen und Wurzeln zu schonen; das Anlagern von Material ist nicht zulassig. uber- und Unterflurhydranten, Schieber, Verteilungskasten, Strangablaufe und ahnliche, fur die offentliche Sicherheit und Ordnung vorgesehene Einrichtungen mussen zuganglich, zugehorige Hinweisschilder sowie Verkehrszeichen sichtbar bleiben.

10.5.2 Der Einsatz aller erforderlichen Gerate, Maschinen,

Angebotsaufforderung

Projekt: 04833 Neubau SFZ mit Einfachsporthalle in Ascha...
LV: 353.01 Estricharbeiten Wahrung: EUR

Ordnungszahl	Leistungsbeschreibung	Menge ME	Einheitspreis	Gesamtbetrag
--------------	-----------------------	----------	---------------	--------------

Transportmittel und sonstiger Hilfsmittel z.B. Geruste soweit es sich nicht um „Besondere Leistungen“ handelt.

10.5.3 Baustellenreinigung (DIN 18299 Abs. 4.1.11 VOB/C)
(1) Der Auftragnehmer ist verpflichtet, die Baustelle bzw. das Bauwerk wahrend der gesamten Vertragsdauer sauber zu halten. Durch seine Leistungen angefallener Bauschutt, Materialreste, Verpackungsmaterial usw. ist laufend fachgerecht zu beseitigen. Kommt er dieser Pflicht trotz angemessener Nachfrist nicht nach, dann wird die Objektuberwachung die Reinigung als Ersatzvornahme auf Kosten des Auftragnehmers durchfuhren lassen.

(2) Sind mehrere Auftragnehmer auf der Baustelle nebeneinander tatig und lasst sich nicht mehr feststellen, in welchem Umfang der Einzelne von ihnen seiner Verpflichtung nach Abs. (1) trotz angemessener Nachfrist nicht nachgekommen ist, dann wird die Objektuberwachung die Reinigung als Ersatzvornahme durchfuhren lassen und die Kosten in angemessener Weise auf die betroffenen Auftragnehmer umlegen.

10.5.4 Die Bauarbeiten sind bis zu folgenden Witterungswerten fortzufuhren:

- Lufttemperatur, Uhrzeit: minus 15° um 07: 00Uhr
- Neuschnee um 07:00 Uhr 30cm

10.5.5 Bautagesberichte:

Bautagesberichte sind arbeitstaglich zu fahren und der OU/ FBL wochentlich unaufgefordert zur Prufung und Gegenzeichnung vorzulegen. Eine evtl. durch den AN geforderte Empfangsbestatigung kommt keiner Anerkennung der Richtigkeit der Angaben im Bautagesbericht gleich.

Die Bautagesberichte mussen diejenigen Angaben enthalten, welche fur die Ausfuhrung und Abrechnung des Vertrages bedeutend sind, z.B. Wetter, Temperatur, Zahl und Art der auf der Baustelle eingesetzten Grogerate, Zahl und Art der auf der Baustelle beschaftigten Arbeitskrafte, den wesentlichen Arbeitsfortschritt, Besondere Aufforderungen, besondere Vorkommnisse, Unterbrechungen, Unfalle, Behinderungen. Die Nennung bzw. Angabe von baubehindernden Umstanden in den Bautagesberichten ersetzt nicht die dem AN obliegende Anzeigepflichten.

10.6 Allgemeine Auflagen des Auftraggebers

10.6.1 Verkehrsregelung

Parkplatze fur die Arbeitnehmer des Auftragnehmers stehen auf dem Baugelande nicht zur Verfugung.

Der Auftraggeber hat das Recht, nicht berechnete Kraftfahrzeuge kostenpflichtig auf Gefahr und zu Lasten des Auftragnehmers abschleppen zu lassen, dem die Fahrzeuge zuzuordnen sind. Dem Auftragnehmer ist es dann freigestellt, gegen den betreffenden Fahrzeughalter Regressanspruche ohne Einschaltung und Belangung des Auftraggebers geltend zu machen.

Es ist Sache des Auftragnehmers, diese Auflagen seinen Beauftragten in geeigneter Form bekannt zu machen und

Angebotsaufforderung

Projekt: 04833 Neubau SFZ mit Einfachsporthalle in Ascha...
LV: 353.01 Estricharbeiten Wahrung: EUR

Ordnungszahl	Leistungsbeschreibung	Menge ME	Einheitspreis	Gesamtbetrag
--------------	-----------------------	----------	---------------	--------------

entsprechende Erinnerungen durchzufuhren.

10.6.2 Verkehrs- und Lagerflachen

Der Zugang zu Energieanschlussen und Revisionsoffnungen muss freigehalten werden.

10.6.3 Verschmutzungen von offentlichem Grund oder Nachbargrundstucken sind vom Verursacher umgehend auch ohne Aufforderung durch AG oder OU zu beseitigen.

Beschadigungen im Bereich von offentlichem Grund oder Nachbargrundstucken aller Art sind dem AN zur Kenntnis zu geben. Die Schadensbehebung ist vom AN eigenstandig mit dem Geschadigten zu regeln.

10.6.4 Arbeitszeiten und Arbeiten mit hohem Gerusch- und/oder Erschutterungspegel

Als Arbeitszeiten zur Durchfuhrung der Baumanahme gelten: werktags, jeweils 7.00 bis 20.00 Uhr.
Bauarbeiten auerhalb dieser Zeiten sind nur nach vorheriger Freigabe durch den AG zulassig.

Die Geruschimmissions- und Emissionswerte durfen bei der Durchfuhrung der Arbeiten nicht ungunstiger liegen, als dies der neueste Stand der Technik zulasst. Auf die TA Larm in der aktuellen Fassung wird hiermit hingewiesen.

In den Zeitraumen 07:30 - 08:00, 13:00 - 13:30, sowie 15:45 - 16:00 ist Montags - Freitags mit hohem Verkehrsaufkommen hinsichtlich Schulverkehr zu rechnen. Dies ist zu beachten.

10.7 Bauleistungsversicherung

Der Auftraggeber hat fur das Projekt eine Bauleistungsversicherung abgeschlossen; zum Kreis der Mitversicherten gehoren alle mit der Bauausfuhrung befassten Personen und Unternehmen. Der genaue Deckungsumfang sowie die Versicherungsausschlusse ergeben sich aus dem Versicherungsschein, welcher beim Auftraggeber eingesehen werden kann. Der Auftragnehmer hat Bauleistungsschaden unverzuglich nach deren Entdeckung zu melden.

10.8 Sonstiges

10.8.1 Fachbauleitung AN

Der AN ist verpflichtet die Baustelle wahrend der gesamten Bauzeit angemessen zu fordern und ordnungsgema zu unterhalten. Die entsprechenden UVV, Arbeitsstattenrichtlinien, Berufsgenossenschaftliche Auflagen und gesetzlich geforderte Sicherheits- und Sicherungsmanahmen sind einzuhalten. Die Baustelle ist mit einem verantwortlichen, dem AG schriftlich mitzuteilenden Fachbauleiter zu besetzen, welcher eine mundliche und schriftliche Korrespondenz in deutscher Sprache gewahrleistet und als Ansprechpartner fur die Erfullungsgehilfen des AGs und fur den AG selbst fungiert.

10.9 Materiallagerung in der Tiefgarage: Flachen werden ausschlielich durch die Objektuberwachung verteilt. Aufgrund der spateren Beschichtung der Tiefgarage, ist es erforderlich den Boden ordnungsgema zu schutzen. Abdeckungen mit

Angebotsaufforderung

Projekt: 04833 Neubau SFZ mit Einfachsporthalle in Ascha...
LV: 353.01 Estricharbeiten Wahrung: EUR

Ordnungszahl	Leistungsbeschreibung	Menge ME	Einheitspreis	Gesamtbetrag
--------------	-----------------------	----------	---------------	--------------

einer Folie und anschließend vollflachiges auslegen mit mindesten 24mm dicken OSB Platten (die Schutzmanahmen mussen von der Objektuberwachung abgenommen werden). Arbeiten in der Tiefgarage sind nicht gestattet. Die Bereiche sind durch einen Bauzaun einzuzaunen und durch den AN zu verschlieen. Der AN haftet fur Schaden im Bereich der Tiefgarage in seinem ihm zugewiesenen Bereich. Ein zusatzliche Vergutung fur das Abdecken erfolgt nicht und ist in die Einheitspreise einzurechnen. Die Abdeckung ist nach Fertigstellung wieder zu beseitigen.

10.8.2 Abnahme

Der AG verlangt gem. §12 VOB/B die formliche Abnahme.

10.8.3 AGB AN

Geschaftsbedingungen des AN sind unwirksam.

Erganzende Vertragsbedingungen (VOB/B)

SiGe-Koordinator

Auf der Baustelle gelten die Arbeits- und Gesundheitsbestimmungen gema Baustellenverordnung (BaustellV). Der Auftraggeber hat zur Umsetzung der Baustellenverordnung einen Sicherheits- und Gesundheitskoordinator (SiGeKo) eingesetzt. Den Anweisungen des Koordinators ist unbedingt Folge zu leisten.

Der Auftragnehmer hat alle erforderlichen Manahmen des Arbeits- und Gesundheitsschutzes zu treffen und die Hinweise des Koordinators und den Sicherheits- und Gesundheitsschutzplan (SiGePlan) zu berucksichtigen.

Der SiGePlan fur die Firmen wird auf der Baustelle sichtbar ausgehangt. Die Mitarbeiter des AN mussen sich mit dem Inhalt des SiGePlans und den zugehorigen Erlauterungen vor Beginn der Arbeiten vertraut machen.

An den jeweiligen Koordinationsbesprechungen hat ein Bevollmachtigter der AN teilzunehmen und den Weisungen ist Folge zu leisten.

Baubesprechungen

Im Vorfeld der Baumanahme werden nach Auftragserteilung Besprechungen mit den betroffenen Beteiligten (AG, Objektuberwachung, AN), entweder beim AG oder auf der Baustelle stattfinden.

Diese finden mind. einmal wochentlich zu regelmaigen Terminen statt. Die Auftragnehmer sind verpflichtet, an diesen Besprechungen mit einem geeigneten, bevollmachtigten Vertreter, der vor Beginn der Arbeiten benannt werden muss, teilzunehmen. Eine gesonderte Vergutung der Teilnahme erfolgt nicht. Das Ergebnis dieser Gesprache wird in Protokollen festgehalten.

Einspruche gegen das Protokoll sind spatestens in der nachstfolgenden Sitzung geltend zu machen. Die Protokolle werden den Vertragsparteien uber die ortliche Bauleitung

Angebotsaufforderung

Projekt: 04833 Neubau SFZ mit Einfachsporthalle in Ascha...
LV: 353.01 Estricharbeiten Wahrung: EUR

Ordnungszahl	Leistungsbeschreibung	Menge ME	Einheitspreis	Gesamtbetrag
--------------	-----------------------	----------	---------------	--------------

per e-Mail zugestellt.

Dokumentation der Ausfuhrung

Erforderliche Dokumentationen nach geltenden Vorschriften/ Richtlinien und vertraglichen Vereinbarungen sind nach Abstimmung mit der Objektuberwachung und dem AG spatestens zur Abnahme der Leistung zu ubergeben, u.a. Entsorgungsnachweise (Wiege-/ ubernahmescheine), Elektrische Nachweisverfahren, Deponiebestatigungen, PN98 Beprobungen und Laborwerte (Klasifizierungen/ Einstufungen), Ruckverfullungsnachweise etc.

Alle Unterlagen sind gema oben stehender Liste spatestens 2 Wochen vor Abnahme zur Prufung einzureichen.

Firmenbauleiter und Baustellenbesetzung

Baularm und sonstige Emissionen

Das Einschlagen von Bauwerken oder Vorschwachen von Bauteilen mit der Abbruchbirne (Stahlmasse) ist generell untersagt.

Finden auf der Baustelle stauberzeugende Tatigkeiten (Abbruch, Laden, Materialbearbeitung und -transport etc.) statt, muss die Staubentwicklung durch permanentes Bespruhlen der Arbeitsbereiche mit Wasser auf ein Minimum beschrankt werden. Die Staubentwicklung auf den vom AN benutzten Straen ist durch entsprechende Manahmen auf ein Minimum zu reduzieren.

Umweltschutz, Baustellenbetrieb

Bei der Durchfuhrung der Baumanahmen sind die zum jeweiligen Zeitpunkt anerkannten Regeln der Technik sowie alle Sicherheitsbestimmungen zu beachten. Sind stark storende Tatigkeiten unvermeidbar, z. B. umfangreiche Transporte, Stemmarbeiten mit Pressluft etc., muss die Bauleitung des AG mindestens 24 Stunden vorab ausdrucklich schriftlich informiert werden.

Ferner betreffen die vertraglichen Leistungen folgende Manahmen des Umweltschutzes:

- Erhalt von Baumen, Strauchern und Pflanzbestanden in den nicht unmittelbar vom Baugeschehen in Anspruch genommenen Flachen bzw. gema den gesetzlichen Vorschriften.
- Schutz des Grundwassers (sh. vorherige Vortexte)

Angebotsaufforderung

Projekt: 04833
LV: 353.01

Neubau SFZ mit Einfachsporthalle in Ascha...
Estricharbeiten

Währung: EUR

Ordnungszahl	Leistungsbeschreibung	Menge ME	Einheitspreis	Gesamtbetrag
--------------	-----------------------	----------	---------------	--------------

Anlagen

Anlagen Architekt

- A-5.000 - Lageplan
- A-6.001 - Baustelleneinrichtungsplan
- A-6.100 - Kellergeschoss - Teil 1
- A-6.101 - Kellergeschoss - Teil 2
- A-6.102 - Kellergeschoss - Teil 3
- A-6.103 - Kellergeschoss - Teil 4
- A-6.110 - Erdgeschoss - Teil 1
- A-6.111 - Erdgeschoss - Teil 2
- A-6.112 - Erdgeschoss - Teil 3
- A-6.113 - Erdgeschoss - Teil 4
- A-6.120 - 1.Obergeschoss - Teil 1
- A-6.121 - 1.Obergeschoss - Teil 2
- A-6.122 - 1.Obergeschoss - Teil 3
- A-6.123 - 1.Obergeschoss - Teil 4
- A-6.130 - 2.Obergeschoss - Teil 1
- A-6.131 - 2.Obergeschoss - Teil 2
- A-6.132 - 2.Obergeschoss - Teil 3
- A-6.133 - 2.Obergeschoss - Teil 4
- A-6.200 - Schnitt A-A - Teil 1
- A-6.201 - Schnitt A-A - Teil 2
- A-6.210 - Schnitt B-B
- A-6.220 - Schnitt C-C - Teil 1
- A-6.221 - Schnitt C-C - Teil 2
- A-6.230 - Schnitt D-D
- A-6.240 - Schnitt E-E
- A-6.250 - Schnitt F-F
- A-6.260 - Schnitt G-G
- A-6.300 - Ansichten - Nord
- A-6.310 - Ansichten - Ost und West
- A-6.320 - Ansichten - Süd
- A-6.500 - Kellergeschoss - Übersicht Estrich
- A-6.510 - Erdgeschoss - Übersicht Estrich
- A-6.520 - 1.Obergeschoss - Übersicht Estrich
- A-6.530 - 2.Obergeschoss - Übersicht Estrich
- DT-6.051 Details Bodenaufbau
- 26 0414 Terminplan LV

Anlagen Bauphysik

- 16147_303bg_ra (vom 28.06.2024)
- 16147_301bg_tb_LPH3_4 (vom 28.08.2024)
- 16147_300btk_bp_2024-11-08 (vom 08.11.2024)
- 16147_302bg_ba_LPH3_4 (vom 08.11.2024)

Termine

siehe Terminbogen

Angebotsaufforderung

Projekt: 04833
LV: 353.01

Neubau SFZ mit Einfachsporthalle in Ascha...
Estricharbeiten

Währung: EUR

Ordnungszahl	Leistungsbeschreibung	Menge ME	Einheitspreis	Gesamtbetrag
--------------	-----------------------	----------	---------------	--------------

Die einzelnen Bauabschnitte sind getrennt abzurechnen.
Es ist eine eigene Rechenkette zu stellen für:

- Neubau Schule
- Sanierung Sporthalle
- Schulnutzung über Sporthalle
- Sanierung Schwimmhalle

Allgemeine Leistungen wie z.B. Baustelleneinrichtung, werden prozentual auf die Bauabschnitte verteilt. Die prozentuale Verteilung wird durch die Bauleitung festgelegt und dem AN vor Beginn der Abrechnung zur Verfügung gestellt. Regieleistungen müssen Eindeutig dem jeweiligen Bauabschnitt zugeordnet werden.

Mindestanforderungen an die personelle Besetzung der Baustelle (Arbeit gleichzeitig an allen Abschnitten)

- Neubau Schule inkl Erdarbeiten
- Sanierung Sporthalle
- Schulnutzung über Sporthalle
- Sanierung Schwimmhalle

Arbeiten finden parallel statt. Es ist für jeden Bereich eine ausreichende Anzahl an Arbeitskräften vorzuhalten.

Angebotsaufforderung

Projekt: 04833
LV: 353.01

Neubau SFZ mit Einfachsporthalle in Ascha...
Estricharbeiten

Währung: EUR

Ordnungszahl	Leistungsbeschreibung	Menge ME	Einheitspreis	Gesamtbetrag
--------------	-----------------------	----------	---------------	--------------

Ansprechpartner, Ausführungspläne und Abrechnung

Beim Projekt sind unter anderem folgende Institutionen und Planer eingeschaltet:

- Sicherheits- und Gesundheitsschutzkoordinator,,
- Architekt
- Freianlagenarchitekt,
- Tragwerksplaner,
- Prüfstatiker,
- Fachplaner Technische Ausrüstung - Sanitär+Lüftung+Heizung,
- Fachplaner Technische Ausrüstung Elektro,
- Bauphysiker,
- Baugrundgutachter,
- Brandschutzgutachter und
- Prüfsachverständiger Brandschutz

die wie folgt als Ansprechpartner fungieren:

- Gesamtkoordination; Objektüberwachung
- Sanitär-, Lüftungs-, Heizungs und Sprinklerinstallationen;
- Fachplaner Technische Ausrüstung - Sanitär+Lüftung+Heizung
- Elektroinstallationen; Fachplaner Technische Ausrüstung - Elektro

Bei der Bauausführung sind deswegen folgende Pläne in der folgend genannten Rangfolge zu berücksichtigen:

- Ausführungsplanung der Objektplanung,
- Ausführungsplanungen der Technischen Ausrüstungen und
- M+W Planung Gewerk Estricharbeiten

Für die Abrechnung bitten wir um Beachtung, dass:

alle Leistungen durch die Objektüberwachung betreut werden.

Angebotsaufforderung

Projekt: 04833 Neubau SFZ mit Einfachsporthalle in Ascha...
LV: 353.01 Estricharbeiten Wahrung: EUR

Ordnungszahl	Leistungsbeschreibung	Menge ME	Einheitspreis	Gesamtbetrag
--------------	-----------------------	----------	---------------	--------------

1.	Baustelleneinrichtung und Allgemein			
----	-------------------------------------	--	--	--

1.1.	Baustelleneinrichtung und Allgemein			
------	-------------------------------------	--	--	--

Hinweise Baustelleneinrichtung

Allgemein

Vor Beginn der Arbeiten sind im Zuge eines gemeinsamen Ortstermins mit der Objektuberwachung die Festlegungen und Abfolge zu den nachfolgenden Positionen zu vereinbaren, die danach auch als Grundlage fur das Aufmass und die Abrechnung dienen.

Ausfuhrung

Der Auftragnehmer hat auf Basis des bauseitigen Baustelleneinrichtungsplans, der als Basis fur die Ausfuhrungen des Gewerkes Baumeister dient, einen eigenen Baustelleneinrichtungsplan zu fertigen und dem Auftraggeber rechtzeitig vor Einrichtung der Baustelle zur Freigabe vorzulegen.

Werden durch die Baustelleneinrichtung Rechte Dritter - insbesondere von Nachbarn - fur die Dauer der Bauarbeiten oder vorubergehend und kurzfristig beeintrachtigt, ist der Bauherr oder die Bauleitung unverzuglich zu informieren. Das gilt auch im Zweifel uber das Vorliegen von Rechten oder bei zu vermutenden Beeintrachtigungen bzw. bei Beschadigung vorhandener Bauwerke oder Bauteile.

Baustelleneinrichtung auf Grasnarbe oder Humus ist nicht gestattet. Die Kronen- und Wurzelbereiche von Baumen sind frei zu halten. Das gilt auch fur Materiallagerungen.

Vorhandene Grenzsteine und Vermessungsmarkierungen sind zu beachten.

Das Aufstellen von Wohnunterkunften auf dem Baugrundstuck ist nicht gestattet.

Der Auftragnehmer hat auch die von ihm ausgefuhrten Leistungen bis zur Abnahme vor Winterschaden und Grundwasser zu schutzen, sowie Schnee und Eis zu beseitigen.

Die Ausfuhrung von Bauzaun, Bauwasser, Baustrom, Baubeleuchtung und Sanitarcontainer erfolgt bauseits.

Baustelleneinrichtung

Die Ausfuhrung kann aufgrund der Groe des Objektes und der erforderlichen Vorleistungen nicht kontinuierlich erfolgen. Deswegen werden nachfolgend die Baustelleneinrichtungen fur die einzelnen Ausfuhrungen getrennt nach den Ebenen und in der erforderlichen Anzahl aufgefuhrt.

In den einzelnen Baustelleneinrichtungen sollen die vorbereitenden Arbeiten in den Ebenen E01-E06, die Abdichtungsarbeiten in den Ebenen E01-E02 und die

Angebotsaufforderung

Projekt: 04833 Neubau SFZ mit Einfachsporthalle in Ascha...
LV: 353.01 Estricharbeiten Währung: EUR

Ordnungszahl	Leistungsbeschreibung	Menge ME	Einheitspreis	Gesamtbetrag
--------------	-----------------------	----------	---------------	--------------

Estricharbeiten in den Ebenen E01-E05 erfasst sein, da diese Einzelleistungen nacheinander je Geschoss ausgeführt werden müssen.

Der Zementestrich ist in den jeweiligen Ebenen vor dem Calciumsulfat-Fließestrich auszuführen, so dass alle Leistungen in einer Ebenen fertig gestellt sind. Dies bedeutet, dass bei Flächen mit Zementestrich vorbereitende Arbeiten, Abdichtung-, Dämm- und Estricharbeiten vorgesehrt werden müssen. Dies muss einkalkuliert werden.

Die wenigen Flächen mit Estrich in den Treppenhäusern der Ebene E06 sollen mit der Ebene E05 ausgeführt werden.

Für die nachträglichen Estricharbeiten sind die Baustelleneinrichtungen gesondert erfasst.

1.1.10 Baustelleneinrichtung AN einrichten, vorhalten und unterhalten

Baustelleneinrichtung des Auftragnehmers für vorbereitende Arbeiten, Abdichtungsarbeiten und Estricharbeiten

Baustelleneinrichtung des Auftragnehmers, soweit sie nicht in den nachfolgenden Einzelpositionen erfasst sind, für nachfolgend beschriebene Leistungen gemäß den Vorschriften der Berufsgenossenschaften und öffentlich rechtlichen Stellen und Behörden einrichten, vorhalten, unterhalten und nach Fertigstellung der Arbeiten räumen.

Hierbei enthalten sind insbesondere

- Geräte, Maschinen, Werkzeuge und sonstige Betriebsmittel und -stoffe,
- sämtliche Transporte,
- Bau- und Lagerplätze,
- Aufenthalts- und Lagerräume,
- Schutz-, Absperr- und Sicherungsmaßnahmen sowie Vorkehrungen zur Einhaltung des Arbeitsschutzes,
- Gerüste, Arbeitsbühnen und provisorische Treppen einschließlich Geländer,
- Schutzwände, Schutzdächer, begehbare Abdeckungen, und Schutzgeländer,

Kräne, Hub- und Hebezeuge und sonstige Hilfsmittel,

- Gebühren im Zusammenhang mit der Baustelleneinrichtung,
- Kommunikationseinrichtungen,
- verkehrsrechtliche Anordnungen,
- Verkehrsschilder und sonstige Beschilderungen,
- Sichern der Arbeiten gegen Niederschlagswasser,
- regelmäßiges Reinigen der durch die Arbeiten verschmutzten Verkehrs-, Geh- und Parkflächen und sonstigen Flächen auf dem Grundstück,
- regelmäßiges Entsorgen von Abfall und Beseitigung von Verunreinigungen aus dem Bereich des Auftragnehmers,
- Winterdienst für die Erstellung der eigenen Leistungen,

Angebotsaufforderung

Projekt: 04833 Neubau SFZ mit Einfachsporthalle in Ascha...
 LV: 353.01 Estricharbeiten Wahrung: EUR

Ordnungszahl	Leistungsbeschreibung	Menge ME	Einheitspreis	Gesamtbetrag
--------------	-----------------------	----------	---------------	--------------

Vorhaltekosten Material.

Hinweis

- die Ausfuhrung der Arbeiten kann z.B. bedingt durch Vorleistungen nicht kontinuierlich erfolgen. Dies ist bei der Kalkulation der Positionen zu beruckichtigen,
- der anliegende Baustelleneinrichtungplan, der als Basis fur die Ausfuhrungen des Gewerkes Baumeister dient, ist zu beachten,

Ausfuhrung von Bauzaun, Bauwasser, Baustrom, Baubeleuchtung und Sanitarcontainer erfolgt bauseits.

- falls der Auftragnehmer erwagt, die Krane des Gewerkes Baumeister benutzen zu wollen, muss er dies eigentverantwortlich abstimmen. Ein Anspruch auf die Benutzung besteht nicht.

Vorhaltedauer 2 Wochen
 Abrechnung je Woche kann der anteilige Betrag des Einheitspreises abgerechnet werden.
 Auer den vollen Wochen werden Teilzeiten nach Tagen zu 1/7 des Einheitspreises abgerechnet.

1,000 St

1.1.20 Baustelleneinrichtung AN verlangern

Vorgenannte Baustelleneinrichtungen ber die vertraglich vereinbarten Bauzeiten und fur vom AN nicht vertretbaren Bauzeitverlangerungen hinaus weiter vorhalten.

Der Auftragnehmer hat die unverschuldete Verlangerung der Baustelleneinrichtung mit 7-tagigem Vorlauf beim Auftraggeber anzuzeigen.

Grundvorhaltung 2 Wochen
 Abrechnung auer den vollen Wochen werden Teilzeiten nach Tagen zu 1/7 des Einheitspreises abgerechnet.

10,000 Wo

1.1.30 Plan Baustelleneinrichtung

Baustelleneinrichtungsplan auf Basis der Vorgaben des Auftraggebers und unter Beachtung der Baustelleneinrichtung des Gewerkes Baumeisters erstellen und zur Abstimmung und Freigabe an die Objektberwachung bersenden.

bergabe 2 Wochen nach Auftragserteilung

Der Plan muss unter anderem folgendes beinhalten

- Anzahl Silos und erforderliche Standflachen
- Lagerflachen fur Materialien, Maschinen, Werkzeugen, etc.,

Hinweis als Basis fur die Baustelleneinrichtung dient der bauseitige Baustelleneinrichtungsplan.

Angebotsaufforderung

Projekt: 04833 Neubau SFZ mit Einfachsporthalle in Ascha...
LV: 353.01 Estricharbeiten Wahrung: EUR

Ordnungszahl	Leistungsbeschreibung	Menge ME	Einheitspreis	Gesamtbetrag
--------------	-----------------------	----------	---------------	--------------

1,000 psch

1.1.40 Terminplan

Terminplan unter Berucksichtigung aller Ablaufe auf Basis der Vorgaben des Auftraggebers erstellen und zur Abstimmung und Freigabe an die Objektuberwachung ubersenden.

Ubergabe 2 Woche nach Auftragserteilung

Der Plan muss unter anderem folgendes beinhalten

- Vorlauf von Ausfuhrungsplanen der Objekplanung und sonstigen Angaben,
- Freigaben,
- Vorlauf Materialbestellungen,
- Ausfuhrungszeitraum vorbereitende Arbeiten getrennt nach Geschossen
- Ausfuhrungszeitraum Abdichtungsarbeiten getrennt nach Geschossen
- Ausfuhrungszeitraum Calciumsulfatflieestrich E01-E06 getrennt nach Geschossen,
- Ausfuhrungszeitraum Zementestrich E01-E05 getrennt nach Geschossen,
- Nachbehandlung Estrich getrennt nach Geschossen und
- Gesamtfertigstellung

1,000 psch

1.1.50 Dokumentation

Dokumentation fur die Ausfuhrungen, den Betrieb und die Nutzung, sowie fur Umbauten, Instandsetzungen und Instandhaltungen zusammenstellen und wie folgt ubergeben

nachfolgende Punkt 2-10 spatestens 4 Wochen vor Ausfuhrungsbeginn

- 1-fach digital per E-Mail

vollstandige Dokumentation spatestens 4 Wochen vor Ubergabe der Schlussrechnung

- 1-fach in Papierform und
- 3-fach digital auf Datentrager

Der Dokumentation muss unter anderem folgendes beinhalten

1. Inhaltsverzeichnis
2. bauaufsichtliche Zulassungen und Prufbescheide
3. Nachweise zu Baustoffen und Bauarten
4. Leistungserklarungen
5. technische Datenblatter und Merkblatter
6. Produktunterlagen, -beschreibungen und -datenblatter
7. Produkt- und Materialnachweise
8. Verarbeitungsrichtlinien
9. Montageanweisungen und -anleitungen
10. Sicherheitsdatenblatter
11. Herstellerverzeichnis mit Nennung von Adresse,

Angebotsaufforderung

Projekt: 04833 Neubau SFZ mit Einfachsporthalle in Ascha...
LV: 353.01 Estricharbeiten Währung: EUR

Ordnungszahl	Leistungsbeschreibung	Menge ME	Einheitspreis	Gesamtbetrag
--------------	-----------------------	----------	---------------	--------------

Ansprechpartnern und vollständigen Kontaktdaten
12.Unterlagen zu Abnahmen und Übergaben
13.Entsorgungsnachweise
14.Bautagesberichte

Hinweis

- alle Einzeldokumente dieser und ggf. wenn gefordert auch aus anderen Positionen sind in der Dokumentation zu erfassen und im Inhaltsverzeichnis aufzuführen.,
- jede Dokumentation in Papierform ist in Aktenordnern zu übergeben.
- der Inhalt der Ordner ist jeweils in einem vorangestellten Verzeichnis zu dokumentieren.
- die einzelnen Papierdokumente sind gemäß Inhaltsverzeichnis einzuordnen und mit Trennblättern zu unterteilen.
- die Gliederungsstruktur der Papierdokumentation ist bei der digitalen Dokumentation analog auszuführen.
- bei der digitalen Dokumentation sind die Einzeldokumente als pdf-Datei und alle Zeichnungen jeweils als pdf-Datei und zusätzlich als zu bearbeitbares Dateiformat auf Datenträger gesammelt zu übergeben.
- alle Dokumentationen sind als Gesamtpaket zusammengefasst der Objektüberwachung zu übergeben.
- das Gesamtpaket der Dokumentationen muss wie oben angegeben übergeben werden, damit eine Überprüfung durch die Objektüberwachung möglich ist.
- können aus technischen oder ablaufbedingten Gründen einzelne Dokumente nicht wie oben angegeben fertiggestellt und übergeben werden, so ist dies rechtzeitig der Objektüberwachung schriftlich mitzuteilen und die Übergabe dieser Dokumente abzustimmen

1,000 psch

.....

1.1.60

Nivellment

Unterkonstruktion auf Ebenflächigkeit mittels Flächennivellment prüfen einschließlich An- und Abfahrt und Protokollierung der Messergebnisse.

Unterkonstruktion Ortbetonbodenplatten und -decken
Abrechnung Ausführung je Ebene, Ebene 06 in beiden Treppenhäusern ist mit Ebene 05 durchzuführen.

Hinweis Ausführung in Abstimmung mit der Objektüberwachung mit mindestens 3 Wochen Vorlauf zur Ausführung.

Ausführung der Nivellments zeitlich voneinander getrennt.

Vergütung bei Ausführung nach Freigabe durch die Objektüberwachung:
Je Stockwerk

4,000 St

.....

Angebotsaufforderung

Projekt: 04833
 LV: 353.01

Neubau SFZ mit Einfachsporthalle in Ascha...
 Estricharbeiten

Währung: EUR

Ordnungszahl	Leistungsbeschreibung	Menge ME	Einheitspreis	Gesamtbetrag
1.1.70	Stillstandszeiten Baustelle mit Mannschaft, vorbereitende Arbeiten Kosten für die Stillstandszeiten der Baustelle bei den vorbereitenden Arbeiten , die nicht vom Auftragnehmer zu vertreten sind, einschließlich Mannschaft und sämtlicher Personalkosten, Sozialkosten, Lohnnebenkosten, Kosten für verminderte Leistung bei Wiederaufnahme der Tätigkeiten etc. Der Auftragnehmer hat den Stillstand sofort beim Auftraggeber anzuzeigen.	3,000 Tage
1.1.80	Stillstandszeiten Baustelle mit Mannschaft, Abdichtungsarbeiten wie vor, jedoch bei den Abdichtungsarbeiten	3,000 Tage
1.1.90	Stillstandszeiten Baustelle mit Mannschaft, Estricharbeiten wie vor, jedoch bei den Estricharbeiten - sowohl Calciumsulfatfließ- als auch Zementestrich	3,000 Tage
<hr/>				
Summe 1.1.	Baustelleneinrichtung und Al...		
<hr/>				
Summe 1.	Baustelleneinrichtung und Al...		

Angebotsaufforderung

Projekt: 04833 Neubau SFZ mit Einfachsporthalle in Ascha...
LV: 353.01 Estricharbeiten Währung: EUR

Ordnungszahl	Leistungsbeschreibung	Menge ME	Einheitspreis	Gesamtbetrag
--------------	-----------------------	----------	---------------	--------------

2. Estricharbeiten Neubau Schule

Hinweise Estricharbeiten

Folgende Punkte sind bei der Kalkulation der nachfolgenden Positionen zu berücksichtigen

- die Ausführung der vorbereitenden Arbeiten, der Abdichtungsarbeiten und der Zementestriche erfolgt zeitlich getrennt von den Calciumsulfatfließestrichen, die wiederum nicht kontinuierlich, sondern gestaffelt nach Ebenen und Bereichen - Nord und Süd - ausgeführt werden müssen.
- die jeweiligen Vorleistungen sind vom AN rechtzeitig vor Aufnahme der Arbeiten mit ausreichendem Vorlauf - mindestens 3 Wochen - zu prüfen und ggf. Beanstandungen dem AG rechtzeitig mitzuteilen, damit eventuelle Nacharbeiten von Vorgewerken ausgeführt werden können.
- eventuelle notwendige Zusatzarbeiten bei einzelnen oder auch mehreren partiell vorhandenen Fußabdrücken an den Oberseiten der Bodenplatte und Decken gelten für die Abdichtungs- und Dämmarbeiten als Nebenleistungen und müssen einkalkuliert werden.

alle Bau- und Anlagenteile sind gemäß VOB/C DIN 18353 Punkt 4.1.2 vor Verunreinigungen und Beschädigungen durch loses Abdecken, Abhängen oder Umwickeln zu schützen. Dies gilt insbesondere auch beim Verzug der Estrichschläuche und deren Durchführungen und Befestigungen an Tür- und Fensterelementen, Treppengeländern, etc.

alle Anschlüsse an aufgehende Bauteile gelten, wenn nicht anders genannt, als Nebenleistung und sind in die Einheitspreise einzukalkulieren. In Bereichen mit zu verlegender Unterkonstruktion gilt dies auch für die Randdämmstreifen.

der Ausgleich von Estrichstärken bis +/- 4 mm gilt als Nebenleistung.

- Ebenheit aller Estriche gemäß DIN 18202 Tabelle 3 Zeile 4

2.1. vorbereitende Arbeiten

Hinweise vorbereitende Arbeiten

Die nachfolgenden vorbereitenden Arbeiten sind getrennt von den Dämm- und Estricharbeiten auszuführen. Dies ist bei der Kalkulation zu berücksichtigen.

Die Ausführung erfolgt nur auf besondere Anweisung des Auftraggebers oder der Objektüberwachung. Die Abrechnung erfolgt ausschließlich nach ausgeführter Fläche, die vor Ausführung mit der Objektüberwachung festgelegt werden muss.

2.1.10 Reinigen Untergrund Beton, grobe Verschmutzungen, DIN 18353 Punkt 4.2.4

Angebotsaufforderung

Projekt: 04833 **Neubau SFZ mit Einfachsporthalle in Ascha...**
LV: 353.01 **Estricharbeiten** **Wahrung: EUR**

Ordnungszahl	Leistungsbeschreibung	Menge ME	Einheitspreis	Gesamtbetrag
--------------	-----------------------	----------	---------------	--------------

Reinigen des Untergrundes von groben Verschmutzungen einschließlich anfallenden Schmutz aufnehmen und gema den geltenden Vorschriften entsorgen.

Untergrund Ortbetonbodenplatten -und decken,
 abgedichtete Bodenplatten,
 Ortbetonwande, geputzte Wande, etc.

Verschmutzungen gema VOB/C DIN 18353 Abschnitt
 4.2.4

Hinweis Ausfuhrung auch in Kleinflachen.
 Ausfuhrung nur auf besondere
 Anweisung des Auftraggebers oder der
 Objektuberwachung.
 Das Reinigen des Untergrundes von
 Schmutz, der nicht in den besonderen
 Leistungen der VOB/C aufgefuhrt ist, ist
 kostenneutral als Nebenleistung
 einschlielich anfallenden Schmutz
 aufnehmen und gema den geltenden
 Vorschriften entsorgen zu erbringen.

Abrechnung die Abrechnung erfolgt nach ausgefuhrter
 Flache.
 Feststellung der Flache in Absprache mit
 der Objektuberwachung vor Ausfuhrung.

Ausfuhrungsort:
 Kellergeschoss, Neubau Schule
 Erdgeschoss, Neubau Schule

6.100,000 m²

2.1.20 Reinigen Untergrund Brettsperholz, grobe Verschmutzungen, DIN 18353 Punkt 4.2.4

Reinigen des Untergrundes von groben Verschmutzungen einschließlich anfallenden Schmutz aufnehmen und gema den geltenden Vorschriften entsorgen.

Untergrund Brettsperholzdecken
 Verschmutzungen gema VOB/C DIN 18353 Abschnitt
 4.2.4

Hinweis Ausfuhrung auch in Kleinflachen.
 Ausfuhrung nur auf besondere
 Anweisung des Auftraggebers oder der
 Objektuberwachung.
 Das Reinigen des Untergrundes von
 Schmutz, der nicht in den besonderen
 Leistungen der VOB/C aufgefuhrt ist, ist
 kostenneutral als Nebenleistung
 einschlielich anfallenden Schmutz
 aufnehmen und gema den geltenden
 Vorschriften entsorgen zu erbringen.

Abrechnung die Abrechnung erfolgt nach ausgefuhrter
 Flache.
 Feststellung der Flache in Absprache mit
 der Objektuberwachung vor Ausfuhrung.

Die Holzdecken durfen nicht feucht gereinigt oder bei der

Angebotsaufforderung

Projekt: 04833
LV: 353.01

Neubau SFZ mit Einfachsporthalle in Ascha...
Estricharbeiten

Währung: EUR

Ordnungszahl	Leistungsbeschreibung	Menge ME	Einheitspreis	Gesamtbetrag
	Reinigung durch schwere Geräte beschädigt werden! Ausführungsort: 1. Obergeschoss, Neubau Schule 2. Obergeschoss, Neubau Schule	3.650,000 m²
2.1.30	Reinigen Untergrund Beton, besonderes, DIN 18353 Punkt 4.2.5 wie in Pos. 2.1.10, jedoch besonderes Reinigen des Untergrundes mittels Staubsauger, Hochdruckreiniger und dergleichen Verschmutzungen gemäß VOB/C DIN 18353 Abschnitt 4.2.5 Ausführungsort: Kellergeschoss, Neubau Schule Erdgeschoss, Neubau Schule	500,000 m²
2.1.40	Reinigen Untergrund Brettsperholz, besonderes, DIN 18353 Punkt 4.2.5 wie in Pos. 2.1.20, jedoch besonderes Reinigen des Untergrundes mittels Staubsauger und dergleichen Verschmutzungen gemäß VOB/C DIN 18353 Abschnitt 4.2.5 Die Holzdecken dürfen nicht feucht gereinigt oder bei der Reinigung durch schwere Geräte beschädigt werden! Ausführungsort: 1. Obergeschoss, Neubau Schule 2. Obergeschoss, Neubau Schule	500,000 m²
2.1.50	Betonüberstände entfernen Beton- und Putzüberstände des Untergrundes entfernen einschließlich anfallenden Schutt aufnehmen und gemäß den geltenden Vorschriften entsorgen. Untergrund Ort betonbodenplatten -und decken, Ort betonwände, geputzte Wände, etc. Überstände linienartig, b/h= bis 30/20 mm Hinweis Ausführung auch in Kleinflächen. Ausführung nur auf besondere Anweisung des Auftraggebers oder der Objektüberwachung. Abrechnung die Abrechnung erfolgt nach ausgeführter Länge. Feststellung der Länge in Absprache mit der Objektüberwachung vor Ausführung.			

Angebotsaufforderung

Projekt: 04833 Neubau SFZ mit Einfachsporthalle in Ascha...
 LV: 353.01 Estricharbeiten Währung: EUR

Ordnungszahl	Leistungsbeschreibung	Menge ME	Einheitspreis	Gesamtbetrag
--------------	-----------------------	----------	---------------	--------------

Ausführungsort:
Kellergeschoss, Neubau Schule
Erdgeschoss, Neubau Schule

1.000,000 m

2.1.60 Untergrund fräsen

Vorbereiten des Untergrundes durch kreuzweises Fräsen der Fläche einschließlich anfallenden Schutt aufnehmen und gemäß den geltenden Vorschriften entsorgen.

Untergrund Ortbetonbodenplatten -und decken, etc.

Fräsen flächig, d = bis 10 mm
 Hinweis Ausführung auch in Kleinflächen.
 Ausführung nur auf besondere Anweisung des Auftraggebers oder der Objektüberwachung.

Abrechnung die Abrechnung erfolgt nach ausgeführter Fläche.
 Abrechnung je Abtragtiefe von 10 mm.
 Feststellung der Fläche in Absprache mit der Objektüberwachung vor Ausführung.

Ausführungsort:
Kellergeschoss, Neubau Schule
Erdgeschoss, Neubau Schule

1.500,000 m²

2.1.70 Untergrund ausgleichen, Schüttung, d bis 30 mm

Ausgleichen des Untergrundes durch Trockenschüttung

Untergrund Ortbetonbodenplatten -und decken, etc.

Schüttung getrocknetes, mineralisches und selbstverkrallendes bzw. -verklebendes Granulat, Baustoffklasse A1, bauaufsichtlich zugelassen

Ausführung flächig oder linienförmig, d = bis 30 mm, im Mittel 15 mm

Hinweis Ausführung auch in Kleinflächen.
 Ausführung nur auf besondere Anweisung des Auftraggebers oder der Objektüberwachung.

Abrechnung die Abrechnung erfolgt nach ausgeführter Fläche.
 Feststellung der Fläche in Absprache mit der Objektüberwachung vor Ausführung.

850,000 m²

2.1.80 Untergrund ausgleichen, Schüttung, d bis 50 mm

wie vor, jedoch

Angebotsaufforderung

Projekt:	04833	Neubau SFZ mit Einfachsporthalle in Ascha...	
LV:	353.01	Estricharbeiten	Währung: EUR

Ordnungszahl	Leistungsbeschreibung	Menge ME	Einheitspreis	Gesamtbetrag
	Ausführung flächig oder linienförmig, d = bis 50 mm, im Mittel 25 mm	550,000 m ²
2.1.90	Zulage Schüttung, je 10 mm Zulage zu den vorgenannten Positionen der Schüttung, für Mehrstärken			
	Abrechnung je 10 mm Mehrstärke	300,000 m ²
2.1.100	Untergrund ausgleichen, Nivellierestrich, d bis 20 mm Ausgleichen des Untergrundes durch Nivellierestrich im Verbund einschließlich Untergrundvorbehandlung, Haftbrücke, etc.			
	Untergrund Ortbetonbodenplatten -und decken, etc.			
	Nivellierestrich selbstverlaufend, Baustoffklasse: A1 nicht brennbar, Druckfestigkeit nach 28 Tagen > 20 N/mm ² , Biegezugfestigkeit nach 28 Tagen > 6 N/mm ² , begehbar nach 5 Stunden, belastbar nach 2 Tagen, bauaufsichtlich zugelassen			
	Ausführung flächig oder linienförmig, d = bis 20 mm, im Mittel 10 mm	250,000 m ²
	Hinweis Ausführung auch in Kleinflächen. Ausführung nur auf besondere Anweisung des Auftraggebers oder der Objektüberwachung.			
	Abrechnung die Abrechnung erfolgt nach ausgeführter Fläche. Feststellung der Fläche in Absprache mit der Objektüberwachung vor Ausführung.			
2.1.110	Untergrund ausgleichen, Nivellierestrich, d bis 40 mm wie vor, jedoch			
	Ausführung flächig oder linienförmig, d = bis 40 mm, im Mittel 20 mm	250,000 m ²
2.1.120	Zulage Nivellierestrich, je 10 mm Zulage zu den vorgenannten Positionen des Nivellierestriches, für Mehrstärken			
	Abrechnung je 10 mm Mehrstärke	15,000 m ²

Angebotsaufforderung

Projekt: 04833 **Neubau SFZ mit Einfachsporthalle in Ascha...**
LV: 353.01 **Estricharbeiten** **Wahrung:** EUR

Ordnungszahl	Leistungsbeschreibung	Menge ME	Einheitspreis	Gesamtbetrag
--------------	-----------------------	----------	---------------	--------------

2.1.130	Reparaturmortel, punktuell, d bis 20 mm Ausgleichen des Untergrundes durch Reparaturmortel im Verbund einschlielich Untergrundvorbehandlung, Haftbrucke, etc. Untergrund Ortbetonbodenplatten -und decken, etc. Reparaturmortel wasserfest, witterungs- und frostbestandig, schnell abbindend, haftsicher auf Beton, Putz, Estrich und Mauerwerk, hohe Standfestigkeit, hohe Druckfestigkeit, Schichtdicke minimal 2 mm maximal 50 mm, bauaufsichtlich zugelassen Ausfuhrung punktuell, d = bis 20 mm, Einzelflache bis 0,30 m ² Hinweis Ausfuhrung auch an einzelnen Stellen. Ausfuhrung nur auf besondere Anweisung des Auftraggebers oder der Objektuberwachung. Abrechnung die Abrechnung erfolgt nach ausgefuhrter Anzahl. Feststellung der Anzahl in Absprache mit der Objektuberwachung vor Ausfuhrung.	10,000 St
----------------	---	-----------	-------	-------

2.1.140	Reparaturmortel, punktuell, d bis 40 mm wie vor, jedoch -Ausfuhrung punktuell, d = bis 40 mm, Einzelflache bis 0,30 m ²	10,000 St
----------------	--	-----------	-------	-------

Aussparungen Innenwande Ortbeton und Mauerwerk verschlieen

Verschlieen von Aussparungen in Innenwanden nach erfolgter Rohinstallation mit Beton einschlielich ggf. erforderlicher Abschaltung, Anarbeiten an die durch die Aussparung gefuhrten Installationen in Teilen mit Dammung, Anarbeiten an Laibungen, Angleichen der Oberflache an angrenzende Flachen und Bauteile etc.

Ausfuhrung nur auf besondere Anweisung durch die Objektuberwachung.

Beton Festigkeitsklasse C 25/30,
 Expositionsclassen XC1, WO
 Anforderung F-90 rauchdicht

2.1.150 Aussparung verschlieen, rechteckig, bis 250 cm², d bis 25 cm

Angebotsaufforderung

Projekt: 04833 **Neubau SFZ mit Einfachsporthalle in Ascha...**
LV: 353.01 **Estricharbeiten** **Währung: EUR**

Ordnungszahl	Leistungsbeschreibung	Menge ME	Einheitspreis	Gesamtbetrag
	Aussparungen für vorgenannte Innenwände verschließen.			
	Aussparung Wandstärke	rechteckig, Einzelgröße bis 250 cm ² bis 25 cm		
		5,000 St
2.1.160	Aussparung verschließen, rechteckig, 250-1.000 cm², d bis 25 cm wie vor, jedoch			
	Aussparung Wandstärke	rechteckig, Einzelgröße 250-1.000 cm ² bis 25 cm		
		5,000 St
2.1.170	Aussparung verschließen, rechteckig, 1.000-2.500 cm², d bis 25 cm wie vor, jedoch			
	Aussparung Wandstärke	rechteckig, Einzelgröße 1.000-2.500 cm ² bis 25 cm		
		5,000 St
2.1.180	Aussparung verschließen, rechteckig, bis 1.000 cm², d bis 50 cm Aussparungen für vorgenannte Innenwände verschließen.			
	Aussparung Wandstärke	rechteckig, Einzelgröße bis 250 cm ² bis 50cm		
		5,000 St
2.1.190	Aussparung verschließen, rechteckig, 250-1.000 cm², d bis 50 cm wie vor, jedoch			
	Aussparung Wandstärke	rechteckig, Einzelgröße 250-1.000 cm ² bis 50 cm		
		5,000 St
2.1.200	Aussparung verschließen, rechteckig, 1.000-2.500 cm², d bis 50 cm wie vor, jedoch			
	Aussparung Wandstärke	rechteckig, Einzelgröße 1.000-2.500 cm ² bis 50 cm		
		2,000 St

Angebotsaufforderung

Projekt: 04833 **Neubau SFZ mit Einfachsporthalle in Ascha...**
LV: 353.01 **Estricharbeiten** **Währung: EUR**

Ordnungszahl	Leistungsbeschreibung	Menge ME	Einheitspreis	Gesamtbetrag
--------------	-----------------------	----------	---------------	--------------

Durchbrüche Decken verschließen

Verschließen von Durchbrüchen in Decken nach erfolgter Rohinstallation mit Beton einschließlich erforderlicher Abschalung, Anarbeiten an die durch die Aussparung geführten Installationen in Teilen mit Dämmung, Anarbeiten an Laibungen, Angleichen der Oberfläche an angrenzende Flächen und Bauteile etc.

Ausführung nur auf besondere Anweisung durch die Objektüberwachung.

Beton Festigkeitsklasse C 25/30,
 Expositionsclassen XC1, WO
 Anforderung F-90 rauchdicht

2.1.210	Durchbruch verschließen, rechteckig, bis 250 cm², d bis 26 cm Durchbruch für vorgenannte Decken und Dächer verschließen. Durchbruch rechteckig, Einzelgröße bis 250 cm ² Deckenstärke bis 26 cm	5,000 St
----------------	---	----------	-------	-------

2.1.220	Durchbruch verschließen, rechteckig, 250-1.000 cm², d bis 26 cm wie vor, jedoch Durchbruch rechteckig, Einzelgröße 250-1.000 cm ² Deckenstärke bis 26 cm	5,000 St
----------------	--	----------	-------	-------

2.1.230	Durchbruch verschließen, rechteckig, 1.000-2.500 cm², d bis 26 cm wie vor, jedoch Durchbruch rechteckig, Einzelgröße 1.000-2.500 cm ² Deckenstärke bis 26 cm	5,000 St
----------------	---	----------	-------	-------

Summe 2.1.	vorbereitende Arbeiten		
-------------------	-------------------------------	--	-------	--

Angebotsaufforderung

Projekt: 04833 **Neubau SFZ mit Einfachsporthalle in Ascha...**
 LV: 353.01 **Estricharbeiten** Währung: EUR

Ordnungszahl	Leistungsbeschreibung	Menge ME	Einheitspreis	Gesamtbetrag
--------------	-----------------------	----------	---------------	--------------

2.2.	Abdichtungsarbeiten			
-------------	----------------------------	--	--	--

Hinweise Abdichtungsarbeiten

Die nachfolgenden Abdichtungsarbeiten sind getrennt von den Dämm- und Estricharbeiten auszuführen. Dies ist bei der Kalkulation zu berücksichtigen.

2.2.10 Abdichtung Bodenplatte

Abdichtung Bodenplatte kaltselbstklebend gegen Bodenfeuchtigkeit auf erdberührten Bodenplatten einschließlich eventuell erforderlicher Untergrundvorbehandlung und Voranstrich, Anarbeiten an aufgehende Wände und Stützen, Türen, Fensterelemente, Treppen, etc.

Abdichtung selbstklebend gegen Bodenfeuchtigkeit gemäß DIN 18533-1, Wassereinwirkungsklasse W 1.1-E und W 1.2-E,
 aus Polymerbitumen mit Glasvlies- und Aluminiumeinlage sowie beidseitig mit PE beschichtet,
 mit allgemeinen bauaufsichtlichen Prüfzeugnis
 Eigenschaften sehr hoher sd-Wert ≥ 1.500 m, selbstklebend und selbstabdichtend, gut anpassungsfähig an Untergrund, mechanisch hoch beanspruchbar, keine Quellschweißmittel oder offene Flamme erforderlich, radondicht, emissionsarm geprüft nach AgBB
 Dicke mindestens 0,9 mm
 Ausführung Bodenplatte E01 ohne Technikbereich und E02

Ausführungsort:
 Kellergeschoss, Neubau Schule

2.675,000 m²

2.2.20 Hochzug Abdichtung Bodenplatte, Wand

Hochzug der Abdichtung an aufgehenden Bauteilen einschließlich eventuell erforderlicher Untergrundvorbehandlung und Voranstrich, Eckausbildung Boden/Wand, Ausbildung Innen- und Außenecken, Verklebung mit Bodenabdichtung, etc.

Anforderung und Eigenschaften gemäß Vorposition
 Abdichtung aufgehenden Wände, Stützen, Türen, Bauteile Fensterelemente, Treppen, etc
 Breite Hochzug circa 15cm

1.450,000 m

Angebotsaufforderung

Projekt: 04833 Neubau SFZ mit Einfachsporthalle in Ascha...
LV: 353.01 Estricharbeiten Wahrung: EUR

Ordnungszahl	Leistungsbeschreibung	Menge ME	Einheitspreis	Gesamtbetrag
2.2.30	Hochzug Abdichtung Bodenplatte, Stutze rechteckig wie vor, jedoch Hochzug an rechteckigen Stutzen Abmessung rechteckig, l/b = bis ca. 70/70 cm	30,000 St
2.2.40	Zulage Abdichtung Bodenplatte, Installationen, bis 25 cm Zulage zu den vorgenannten Positionen, fur Anarbeiten der Abdichtung am Installationen Installationen Sanitar- und Heizleitungen mit Dammung, Kabelkanale, Leerrohre, etc. Breite Installationen bis 25 cm Ausfuhrung die Abdichtungslage ist unter den Installationen hindurchzufuhren und fachgerecht an den Stoen unter den Installationen und seitlich anschließenden Flachenabdichtungen anzuarbeiten und zu verkleben.	100,000 m
2.2.50	Zulage Abdichtung Bodenplatte, Installationen, bis 75 cm wie vor, jedoch Hochzug an runden Stutzen Breite Installationen bis 75 cm	100,000 m
2.2.60	Zulage Abdichtung Bodenplatte, Bodenablaufe Zulage zu den vorgenannten Positionen, fur Anarbeiten der Abdichtung an Bodenablaufe Bodenablaufe bis DN 150	30,000 St
Summe 2.2. Abdichtungsarbeiten			

Angebotsaufforderung

Projekt: 04833 Neubau SFZ mit Einfachsporthalle in Ascha...
LV: 353.01 Estricharbeiten Wahrung: EUR

Ordnungszahl	Leistungsbeschreibung	Menge ME	Einheitspreis	Gesamtbetrag
--------------	-----------------------	----------	---------------	--------------

2.3. Dammarbeiten

Hinweise Dammarbeiten

Die Zulagen der Dammarbeiten fur das Anarbeiten an Aussparungen, Installationen wie Bodentanks Sanitar und Heizungsleitungen, etc. sind, wenn nicht anders genannt, bei den Estricharbeiten angefuhrt.

Randdammstreifen

2.3.10

Randdammstreifen, 180 mm

Herstellen einer Randfuge an allen aufgehenden Bauteilen, mit Randdammstreifen einschlielich Anarbeiten an aufgehende Wande, Stutzen, Wandvorlagen, Turen, Fensterelemente, Treppen, etc.

Randdammstreifen PE-Schaum mit ankaschiertem Folienstreifen fur einen dichten Anschluss der Trennschicht ohne Hohlkehle, ruckseitig selbstklebend, sehr gute Schalldammung, standfest

Abmessung d = mindestens 10 mm, h = 180 mm
Hinweis falls Tackerklammer oberhalb des Estriches verwendet werden, mussen diese nach Erharten des Estriches entfernt werden

Untergrund:
Ort betonbodenplatten -und decken, abgedichtete Bodenplatten, Brettsperrholzdecken

Ausfuhrungsort:
Kellergeschoss, Erdgeschoss, 1. Obergeschoss, 2. Obergeschoss

6.800,000 m

2.3.20

Zulage Randdammstreifen, nicht brennbar, 180 mm

Zulage zu der vorgenannten Position des Randdammstreifens, fur eine nichtbrennbare Ausfuhrung

Randdammstreifen aus Steinwolle, Baustoffklasse A1, Schmelzpunkt $\geq 1.000^\circ\text{C}$, sehr gute Schalldammung, standfest,

Abmessung form- und alterungsbestandig
d = mindestens 12 mm, h = 180 mm

Untergrund:
Ort betonbodenplatten -und decken, abgedichtete Bodenplatten, Brettsperrholzdecken

Ausfuhrungsort:

Angebotsaufforderung

Projekt: 04833 **Neubau SFZ mit Einfachsporthalle in Ascha...**
LV: 353.01 **Estricharbeiten** **Währung: EUR**

Ordnungszahl	Leistungsbeschreibung	Menge ME	Einheitspreis	Gesamtbetrag
--------------	-----------------------	----------	---------------	--------------

	Kellergeschoss, Erdgeschoss, 1. Obergeschoss, 2. Obergeschoss	5.000,000 m
--	---	-------------	-------	-------

2.3.30 **Zulage Randdämmstreifen, Stützen 2-lagig, 180 mm**

Zulage zu der vorgenannten Position des Randdämmstreifens, für das 2-lagige Anarbeiten an rechteckige und runde Stützen

Stützen rechteckig, l/b = 20-75/20-75 cm
 rund, D = 20-75 cm
Abrechnung für die Abrechnung dient der einfache
 Umfang der Stütze
Untergrund:
Ort betonbodenplatten -und decken, abgedichtete Bodenplatten,
Brettsperrholzdecken

Ausführungsort:
Kellergeschoss, Erdgeschoss, 1. Obergeschoss, 2. Obergeschoss

		100,000 m
--	--	-----------	-------	-------

Hinweis Wärmedämmung

Die Verlegung der Dämmung kann auch 2-lagig erfolgen. Dies ist bei der Kalkulation zu berücksichtigen.
Bei der 2-lagigen Verlegung hat die Verlegung der 2. Lage kreuzweise und versetzt zu erfolgen.

2.3.40 **>= 20 mm Wärmedämmplatte auf Abdichtung 0,040 W/mK**

Wärmedämmung als Ausgleichsdämmung unter Estrich einschließlich Anarbeiten an aufgehende Wände, Stützen, Wandvorlagen, Türen, Fensterelemente, Treppen, etc.

Untergrund Ort betonbodenplatten -und decken,
 abgedichtete Bodenplatten
Wärmedämmung Polystyrolhartschaumdämmung EPS
 gemäß DIN EN 13163,
 Wärmeleitfähigkeit <= 0,040 W/(mK)
 Baustoffklasse B1, Brandverhalten E,
 stumpfe Kante
Verlegung versetzt ohne Kreuzstöße
Anzahl 1-lagig
Anwendungsgebiet DEO gemäß DIN 4108-10
Flächenlast bis 5,0 kN/m²
Einzellast bis 4,0 kN/m²
Dicke 20 mm

angebotenes Fabrikat _____

Ausführung unter sep. beschriebenem Zementestrich oder

Angebotsaufforderung

Projekt: 04833 **Neubau SFZ mit Einfachsporthalle in Ascha...**
 LV: 353.01 **Estricharbeiten** Währung: EUR

Ordnungszahl	Leistungsbeschreibung	Menge ME	Einheitspreis	Gesamtbetrag
--------------	-----------------------	----------	---------------	--------------

	1. Obergeschoss , Neubau Schule Nebenraum über Haupteingang (gegen Außenluft)	50,000 m ²
--	---	-----------------------	-------	-------

2.3.90	Zulage Wärmedämmung, nicht brennbar, 50 mm Zulage zu der vorgenannten Position der Wärmedämmung, für eine nichtbrennbare Ausführung Wärmedämmung aus Steinwolle, Baustoffklasse A1, Schmelzpunkt $\geq 1.000^\circ\text{C}$ Ausführung in Kleinflächen im Bereich Brandwände und Brandschutztüren	10,000 m ²
---------------	---	-----------------------	-------	-------

Hinweis Trittschalldämmung

2.3.100	30 - 3 mm Trittschalldämmplatte auf Schüttung 0,035 W/mK. 1. OG Trittschalldämmung unter Estrich einschließlich Anarbeiten an aufgehende Wände, Stützen, Wandvorlagen, Türen, Fensterelemente, Treppen, etc. Untergrund mit Kanthölzern gefasste schwere Schüttung auf Brettsperrholzdecke Wärmedämmung Polystyrolhartschaumdämmung EPS gemäß DIN EN 13163, Wärmeleitfähigkeit $\leq 0,035\text{ W/(mK)}$ Baustoffklasse B1, Brandverhalten E, stumpfe Kante Verlegung versetzt ohne Kreuzstöße Anzahl 1-lagig Anwendungsgebiet DEO gemäß DIN 4108-10 dynamische Steifigkeit $s' = 15\text{ MN/m}^3$ Flächenlast bis $5,0\text{ kN/m}^2$ Einzellast bis $4,0\text{ kN/m}^2$ Dicke 30 mm			
----------------	--	--	--	--

angebotenes Fabrikat _____

Ausführung unter sep. beschriebenem Calciumsulfat-Fließestrich oder Zementestrich als Heizestrich, Bodenaufbausystem lt. Bauteilkatalog
 TD-BH-080
 TD-BH-081

Ausführungsort:
1. Obergeschoss, Neubau Schule
 Klassenzimmer, Büros, Technik, Flur etc. .
 Sanitäreanlagen

Bereich Brettsperrholzdecke über EG

Angebotsaufforderung

Projekt: 04833 Neubau SFZ mit Einfachsporthalle in Ascha...
 LV: 353.01 Estricharbeiten Wahrung: EUR

Ordnungszahl	Leistungsbeschreibung	Menge ME	Einheitspreis	Gesamtbetrag
--------------	-----------------------	----------	---------------	--------------

		1.370,000 m ²
--	--	--------------------------	-------	-------

2.3.110 30 - 3 mm Trittschalldammplatte auf Schuttung 0,035 W/mK. 2. OG

Trittschalldammung unter Estrich einschlielich Anarbeiten an aufgehende Wande, Stutzen, Wandvorlagen, Turen, Fensterelemente, Treppen, etc.

Untergrund mit Kantholzern gefasste schwere Schuttung auf Brettsper Holzdecke
 Warmedammung Polystyrolhartschaumdammung EPS gema DIN EN 13163, Warmeleitfahigkeit <= 0,035 W/(mK) Baustoffklasse B1, Brandverhalten E, stumpfe Kante
 Verlegung versetzt ohne Kreuzstoe
 Anzahl 1-lagig
 Anwendungsgebiet DEO gema DIN 4108-10
 dynamische Steifigkeit s' = 15 MN/m³
 Flachenlast bis 5,0 kN/m²
 Einzellast bis 4,0 kN/m²
 Dicke 30 mm

angebotenes Fabrikat _____

Ausfuhrung unter sep. beschriebenem Calciumsulfat-Flieestrich oder Zementestrich als Heizestrich, Bodenaufbausystem lt. Bauteilkatalog
 TD-BH-080
 TD-BH-081

Ausfuhrungsort:
2. Obergeschoss, Neubau Schule
 Klassenzimmer, Buros, Technik, Flur etc. .
 Sanitaranlagen

Bereich Brettsper Holzdecke uber 1. OG

		2.260,000 m ²
--	--	--------------------------	-------	-------

Anarbeiten

2.3.120 Kabelkanale, b=bis 50 cm

Zulage zu den vorgenannten Positionen der Randdammstreifen und Warmedammung, fur das Anarbeiten an Kabelkanale einschlielich Verfullen der Zwischenraume mit Schuttung, Uberdecken der Kabelkanale mit Warmedammung, die in die daneben angrenzenden Flachen auf jeder Seite mindestens 20 cm einzubinden ist, und aller Nebenleistungen, ausgeschlossen besondere Leistungen der VOB/C.

Kabelkanal auf Bodenplatte oder Decke, b bis 50 cm,

Angebotsaufforderung

Projekt: 04833 **Neubau SFZ mit Einfachsporthalle in Ascha...**
 LV: 353.01 **Estricharbeiten** Währung: EUR

Ordnungszahl	Leistungsbeschreibung	Menge ME	Einheitspreis	Gesamtbetrag
	<p>Schüttung h bis 4 cm, verzinkte Ausführung getrocknetes, mineralisches und selbstverkrallendes bzw. -verklebendes Granulat, Baustoffklasse A1, bauaufsichtlich zugelassen</p> <p>Wärmedämmung d = mindestens 2 cm</p> <p>Überdeckung</p>	300,000 m
2.3.130	<p>Leitungen HLS, 1 Stück, D bis 40 mm</p> <p>Zulage zu den vorgenannten Positionen der Randdämmstreifen und Wärmedämmung, für das Anarbeiten an Sanitär- und Heizleitungen einschließlich Verfüllen der Zwischenräume mit Schüttung, Überdecken der Leitungen mit Wärmedämmung, die in die daneben angrenzenden Flächen auf jeder Seite mindestens 20 cm einzubinden ist, und aller Nebenleistungen, ausgeschlossen besondere Leistungen der VOB/C.</p> <p>Leitungen Trasse auf Bodenplatte oder Decke mit einer Leitung, D bis 40 mm, Abmessung mit Dämmung</p> <p>Schüttung getrocknetes, mineralisches und selbstverkrallendes bzw. -verklebendes Granulat, Baustoffklasse A1, bauaufsichtlich zugelassen</p> <p>Wärmedämmung d = mindestens 2 cm</p> <p>Überdeckung</p>	100,000 m
2.3.140	<p>Leitungen HLS, 2 Stück, D je bis 40 mm</p> <p>wie vor, jedoch</p> <p>Leitungen Trasse auf Bodenplatte oder Decke mit zwei Leitungen, D je bis 40 mm, Abmessung mit Dämmung</p>	100,000 m
2.3.150	<p>Bodenabläufe</p> <p>Zulage für das Anarbeiten an Bodenabläufe bis DN 150</p>	30,000 Stk
	<p>Abdeckung</p>			
2.3.160	<p>0,4 mm, PE Folie, d=0,2 mm, 2-lagig Stösse nicht verklebt</p> <p>PE Folie, d=0,2 mm, 2-lagig Stösse nicht verklebt</p> <p>Abdeckung der Dämmschichten mit Kunststoffolie einschließlich Verklebung mit Randdämmstreifen, Anarbeiten an</p>			

Angebotsaufforderung

Projekt: 04833
LV: 353.01

Neubau SFZ mit Einfachsporthalle in Ascha...
Estricharbeiten

Währung: EUR

Ordnungszahl	Leistungsbeschreibung	Menge ME	Einheitspreis	Gesamtbetrag
	aufgehende Wände, Stützen, Wandvorlagen, Türen, Fensterelemente, Treppen, etc.			
	Kunststoffolie d = mindestens 0,2 mm (je Lage), 2-lagig verlegt, Stöße mindestens 15 cm überlappt, nicht verklebt sd-Wert je Folie mindestens 50 m Ausführung bei Zementestrichen Abrechnung nach ausgeführter Grundfläche			
	Ausführungsort: Erdgeschoss, Neubau Schule Pausenhalle/Aula			
	Aufbau lt. Bauteilkatalog TD-TG-010			
	Abrechnung auf einfache Grundfläche, nicht je Lage!	630,000 m ²
2.3.170	0,4 mm, PE Folie, d=0,2 mm, 2-lagig Stösse verklebt PE Folie, d=0,2 mm, 2-lagig Stösse verklebt			
	Abdeckung der Dämmschichten mit Kunststoffolie einschließlich Verklebung mit Randdämmstreifen, Anarbeiten an aufgehende Wände, Stützen, Wandvorlagen, Türen, Fensterelemente, Treppen, etc.			
	Kunststoffolie d = mindestens 0,2 mm (je Lage), 2-lagig verlegt, Stöße mindestens 15 cm überlappt, alle Stöße und Anschlüsse verklebt sd-Wert je Folie mindestens 50 m Ausführung bei Calciumsulfat-Fließestrichen Abrechnung nach ausgeführter Grundfläche			
	Ausführungsort: Erdgeschoss , Neubau Schule Klassenzimmer und Büros, etc., Flur, Technik, Lager, Pausenhalle /Aula, Mensa, Pausen- und Mensaausgabe, Hausmeisterwerkstatt, Vorratsraum, Wäscheraum			
	1. Obergeschoss , Neubau Schule Nebenraum über Haupteingang (gg. Außenluft)			
	Aufbau lt. Bauteilkatalog TD-TG-010 TD-BH-010 TD-AL-010			
	Abrechnung auf einfache Grundfläche, nicht je Lage!	2.340,000 m ²

Angebotsaufforderung

Projekt: 04833 **Neubau SFZ mit Einfachsporthalle in Ascha...**
LV: 353.01 **Estricharbeiten** **Währung: EUR**

Ordnungszahl	Leistungsbeschreibung	Menge ME	Einheitspreis	Gesamtbetrag
--------------	-----------------------	----------	---------------	--------------

2.3.180	<p>0,2 mm, PE Folie, d=0,2 mm, 1-lagig Stösse nicht verklebt</p> <p>PE Folie, d=0,2 mm, 1-lagig Stösse nicht verklebt Abdeckung der Dämmschichten mit Kunststoffolie einschließlich Verklebung mit Randdämmstreifen, Anarbeiten an aufgehende Wände, Stützen, Wandvorlagen, Türen, Fensterelemente, Treppen, etc.</p> <p>Kunststoffolie d = mindestens 0,2 mm, 1-lagig, Stöße</p> <p style="padding-left: 100px;">mindestens 15 cm überlappt, nicht verklebt</p> <p>Ausführung bei Zementestrichen Abrechnung nach ausgeführter Grundfläche</p> <p>Ausführungsort: Erdgeschoss, Neubau Schule 1. Obergeschoss, Neubau Schule 2. Obergeschoss, Neubau Schule Sanitäreanlagen</p> <p>Aufbau lt. Bauteilkatalog TD-TG-020 TD-BH-081 TD-BH-011 TD-BH-021</p>	350,000 m ²
2.3.190	<p>0,2 mm PE Folie, d=0,2 mm, 1-lagig Stösse verklebt</p> <p>PE Folie, d=0,2 mm, 1-lagig Stösse verklebt Abdeckung der Dämmschichten mit Kunststoffolie einschließlich Verklebung mit Randdämmstreifen, Anarbeiten an aufgehende Wände, Stützen, Wandvorlagen, Türen, Fensterelemente, Treppen, etc.</p> <p>Kunststoffolie d = mindestens 0,2 mm, 1-lagig, Stöße</p> <p style="padding-left: 100px;">mindestens 15 cm überlappt, alle Stöße und Anschlüsse verklebt</p> <p>Ausführung bei Calciumsulfat-Fließestrichen Abrechnung nach ausgeführter Grundfläche</p> <p>Ausführungsort: 1. Obergeschoss, Neubau Schule Klassenzimmer, Büros etc., Flur, Lehrerzimmer und Silentium mit Nebenräumen, Bibliothek, Timeout-Raum, Technik 2. Obergeschoss, Neubau Schule Klassenzimmer, Büros, Technik, Flur etc.</p> <p>Aufbau lt. Bauteilkatalog TD-BH-020 TD-BH-080</p>	2.990,000 m ²

Angebotsaufforderung

Projekt: 04833 **Neubau SFZ mit Einfachsporthalle in Ascha...**
LV: 353.01 **Estricharbeiten** **Wahrung: EUR**

Ordnungszahl	Leistungsbeschreibung	Menge ME	Einheitspreis	Gesamtbetrag
2.3.200	<p>Rieselschutzbahn auf Brettsper Holzdecke</p> <p>Rieselschutzbahn geeignet fur separat beschriebene trockene Splittschuttung zur Einbringung auf den Brettsper Holzdecken.</p> <p>Liefern und einbauen auf Brettsper Holzdeckenelementen, Dicke Rieselschutz ca. 0,10 mm, sd-Wert: 1500 Stoe mindestens 15 cm uberlappend und verklebt einschlielich Verklebung mit Randdammstreifen, Anarbeiten an aufgehende Wande, Stutzen, Wandvorlagen, Turen, Fenster Elemente, Treppen, etc. Abrechnung nach ausgefuhrter Grundflache</p> <p>Ausfuhrungsort 1. Obergeschoss, Neubau Schule 2. Obergeschoss, Neubau Schule Klassenzimmer, Buros, Technik, Flur etc. Brettsper Holzdecke</p> <p>Aufbau lt. Bauteilkatalog TD-BH-080+081</p>	3.620,000 m ²
Summe 2.3.	Dammarbeiten		

Angebotsaufforderung

Projekt: 04833 Neubau SFZ mit Einfachsporthalle in Ascha...
LV: 353.01 Estricharbeiten Wahrung: EUR

Ordnungszahl	Leistungsbeschreibung	Menge ME	Einheitspreis	Gesamtbetrag
--------------	-----------------------	----------	---------------	--------------

2.4. Calciumsulfat-Flieestriche

2.4.10 >= 85 mm Calciumsulfat-Flieestrich Bodenplatte

Calciumsulfat-Flieestrich als schwimmender Estrich auf Dammschicht einschlielich Anarbeiten an aufgehende Wande und Stutzen, Turen, Fensterelemente, Treppen, etc.

Ausbildung als Heizestrich auf Fubodenheizungs-Systemplatte (>= 30 mm), bauseits verlegt. maximaler Durchmesser Heizrohre 20 mm, minimal zulassige Estrichuberdeckung uber Heizrohren 65 mm

Calciumsulfat-Flieestrich	siehe Hinweise zum Abschnitt.
Festigkeitsklasse	CAF-C30-F5 gema DIN 18560
Dicke	85 mm
Kategorie	C1
Flachenlast	5 kN/m ²
Einzellast	4 kN/m ²
Brandverhalten	Baustoffklasse A1 nicht brennbarer gema DIN EN 13501-1,
Leitfabrikat	FE 50 Largo oder gleichwertig

angebotenes Fabrikat _____

Geeignet fur spatere bauseitige Verlegung von Bahnenbelag.

Untergrund: Fubodenheizung-Systemplatte (bauseits) auf Warmedammplatten lt. sep. Position

Ausfuhrungsort:

Kellergeschoss, Neubau Schule
Klassenzimmer wie Werkraume sowie Lager und Flure
Treppenhauser, Schleusen und Mullraum
Erdgeschoss + 1. OG + 2. OG, Neubau Schule
Treppenhaus

Bodenaufbau lt. Bauteilkatalog
BP-ER-030
BP-ER-032

775,000 m²

2.4.20 Mehr-/Minderstarke Calciumsulfat-Flieestrich Bodenplatte

Mehr- oder Minderstarke zur vorgenannten Position des Calciumsulfat-Flieestriches

Abrechnung je 5 mm Mehr- bzw. Minderstarke,
Abrechnung Mehrstarken mit + und
Minderstarken mit -.

Angebotsaufforderung

Projekt: 04833 **Neubau SFZ mit Einfachsporthalle in Ascha...**
 LV: 353.01 **Estricharbeiten** Wahrung: EUR

Ordnungszahl	Leistungsbeschreibung	Menge ME	Einheitspreis	Gesamtbetrag
--------------	-----------------------	----------	---------------	--------------

	Die Abrechnung erfolgt nach ausgefuhrter Flache. Feststellung der Flache in Absprache mit der Objektuberwachung vor Ausfuhrung. Hinweis der Ausgleich von Estrichstarken bis +/- 4 mm gilt als Nebenleistung. Ausfuhrung nur nach Abstimmung und besondere Anweisung der Objektuberwachung.	50,000 m ²		
--	--	-----------------------	--	--

2.4.30 >= 85 mm Calciumsulfat-Flieestrich Stahlbetondecke EG

Calciumsulfat-Flieestrich als schwimmender Estrich auf Dammschicht einschlielich Anarbeiten an aufgehende Wande und Stutzen, Turen, Fensterelemente, Treppen, etc.

Ausbildung als Heizestrich auf Fubodenheizungs-Systemplatte (>= 30 mm), bauseits verlegt. maximaler Durchmesser Heizrohre 20 mm, minimal zulassige Estrichuberdeckung uber Heizrohren 65 mm

Calciumsulfat-Flieestrich	siehe Hinweise zum Abschnitt.
Festigkeitsklasse	CAF-C30-F5 gema DIN 18560
Dicke	85 mm
Kategorie	C1
Flachenlast	5 kN/m ²
Einzellast	4 kN/m ²
Brandverhalten	Baustoffklasse A1 nicht brennbarer gema DIN EN 13501-1,
Leitfabrikat	FE 50 Largo oder gleichwertig

angebotenes Fabrikat _____

Geeignet fur spatere bauseitige Verlegung von Bahnenbelag.

Untergrund: Fubodenheizung-Systemplatte (bauseits) auf Warmedamplatten lt. sep. Position

Ausfuhrungsort:
Erdgeschoss, Neubau Schule
 Klassenzimmer und Buros, etc., Flur, Technik, Lager, Pausenhalle /Aula, Mensa, Pausen- und Mensausgabe, Hausmeisterwerkstatt, Vorratsraum, Wascheraum

Bodenaufbau lt. Bauteilkatalog
 TD-TG-010
 TD-BH-010

		2.290,000 m ²		
--	--	--------------------------	--	--

Angebotsaufforderung

Projekt: 04833 Neubau SFZ mit Einfachsporthalle in Ascha...
LV: 353.01 Estricharbeiten Währung: EUR

Ordnungszahl	Leistungsbeschreibung	Menge ME	Einheitspreis	Gesamtbetrag
--------------	-----------------------	----------	---------------	--------------

2.4.40	<p>Mehr-/Minderstärke Calciumsulfat-Fließestrich Stahlbetondecke EG Mehr- oder Minderstärke zur vorgenannten Position des Calciumsulfat-Fließestriches</p> <p>Abrechnung je 5 mm Mehr- bzw. Minderstärke, Abrechnung Mehrstärken mit + und Minderstärken mit -. Die Abrechnung erfolgt nach ausgeführter Fläche. Feststellung der Fläche in Absprache mit der Objektüberwachung vor Ausführung.</p> <p>Hinweis der Ausgleich von Estrichstärken bis +/- 4 mm gilt als Nebenleistung. Ausführung nur nach Abstimmung und besondere Anweisung der Objektüberwachung.</p>	100,000 m ²
--------	---	------------------------	-------	-------

2.4.50 **>= 85 mm Calciumsulfat-Fließestrich Stahlbetondecke 1. OG**
Calciumsulfat-Fließestrich als schwimmender Estrich auf Dämmschicht einschließlich Anarbeiten an aufgehende Wände und Stützen, Türen, Fensterelemente, Treppen, etc.

Ausbildung als Heizestrich auf Fußbodenheizungs-Systemplatte (>= 30 mm), bauseits verlegt. maximaler Durchmesser Heizrohre 20 mm, minimal zulässige Estrichüberdeckung über Heizrohren 65 mm

Calciumsulfat-Fließestrich siehe Hinweise zum Abschnitt.
Festigkeitsklasse CAF-C30-F5 gemäß DIN 18560
Dicke 85 mm
Kategorie C1
Flächenlast 5 kN/m²
Einzellast 4 kN/m²
Brandverhalten Baustoffklasse A1 nicht brennbarer gemäß DIN EN 13501-1,

Leitfabrikat FE 50 Largo oder gleichwertig

angebotenes Fabrikat _____

Geeignet für spätere bauseitige Verlegung von Bahnenbelag.

Untergrund: Fußbodenheizung-Systemplatte (bauseits) auf Wärmedämmplatten lt. sep. Position

Ausführungsort:

1. Obergeschoss, Neubau Schule
Nebenraum über Haupteingang (gegen Außenluft)

Angebotsaufforderung

Projekt: 04833 Neubau SFZ mit Einfachsporthalle in Ascha...
 LV: 353.01 Estricharbeiten Währung: EUR

Ordnungszahl	Leistungsbeschreibung	Menge ME	Einheitspreis	Gesamtbetrag
--------------	-----------------------	----------	---------------	--------------

Klassenzimmer, Büros etc., Flur, Lehrerzimmer und Silentium
 mit Nebenräumen, Bibliothek, Timeout-Raum, Technik

Bodenaufbau lt. Bauteilkatalog
 TD-AL-010
 TD-BH-020

870,000 m²

**2.4.60 Mehr-/Minderstärke Calciumsulfat-Fließestrich
 Stahlbetondecke 1. OG**

Mehr- oder Minderstärke zur vorgenannten Position des
 Calciumsulfat-Fließestriches

Abrechnung je 5 mm Mehr- bzw. Minderstärke,
 Abrechnung Mehrstärken mit + und
 Minderstärken mit -.
 Die Abrechnung erfolgt nach
 ausgeführter Fläche.
 Feststellung der Fläche in Absprache mit
 der Objektüberwachung vor Ausführung.
 Hinweis der Ausgleich von Estrichstärken bis
 +/- 4 mm gilt als Nebenleistung.
 Ausführung nur nach Abstimmung und
 besondere Anweisung der
 Objektüberwachung.

50,000 m²

**2.4.70 >= 80 mm Calciumsulfat-Fließestrich
 Brettsperrholzdecke 1. OG**

Calciumsulfat-Fließestrich als schwimmender Estrich auf
 Dämmschicht einschließlich Anarbeiten an aufgehende Wände
 und Stützen, Türen, Fensterelemente, Treppen, etc.

Ausbildung als Heizestrich auf Fußbodenheizungs-Systemträger
 zur Befestigung der Heizleitungen, bauseits verlegt. maximaler
 Durchmesser Heizrohre 20 mm, minimal zulässige
 Estrichüberdeckung über Heizrohren 60 mm

Calciumsulfat-Fließestrich siehe Hinweise zum Abschnitt.
 Festigkeitsklasse CAF-C30-F5 gemäß DIN 18560
 Dicke 85 mm
 Kategorie C1
 Flächenlast 5 kN/m²
 Einzellast 4 kN/m²
 Brandverhalten Baustoffklasse A1 nicht brennbarer
 gemäß DIN EN 13501-1,

Leitfabrikat FE 50 Largo oder gleichwertig

angebotenes Fabrikat _____

Angebotsaufforderung

Projekt: 04833 **Neubau SFZ mit Einfachsporthalle in Ascha...**
 LV: 353.01 **Estricharbeiten** Währung: EUR

Ordnungszahl	Leistungsbeschreibung	Menge ME	Einheitspreis	Gesamtbetrag
--------------	-----------------------	----------	---------------	--------------

Geeignet für spätere bauseitige Verlegung von Bahnenbelag.

Untergrund: Fußbodenheizung-Systemträger (bauseits) auf Trittschalldämmplatte lt. sep. Position

Ausführungsort:
1. Obergeschoss, Neubau Schule
 Klassenzimmer, Büros, Technik, Flur etc.

Bodenaufbau lt. Bauteilkatalog
 TD-BH-080

1.330,000 m²

**2.4.80 Mehr-/Minderstärke Calciumsulfat-Fließestrich
 Brettsperrholzdecke 1. OG**

Mehr- oder Minderstärke zur vorgenannten Position des Calciumsulfat-Fließestriches

Abrechnung je 5 mm Mehr- bzw. Minderstärke,
 Abrechnung Mehrstärken mit + und
 Minderstärken mit -.
 Die Abrechnung erfolgt nach
 ausgeführter Fläche.
 Feststellung der Fläche in Absprache mit
 der Objektüberwachung vor Ausführung.
 Hinweis der Ausgleich von Estrichstärken bis
 +/- 4 mm gilt als Nebenleistung.
 Ausführung nur nach Abstimmung und
 besondere Anweisung der
 Objektüberwachung.

50,000 m²

**2.4.90 >= 80 mm Calciumsulfat-Fließestrich
 Brettsperrholzdecke 2. OG**

Calciumsulfat-Fließestrich als schwimmender Estrich auf Dämmschicht einschließlich Anarbeiten an aufgehende Wände und Stützen, Türen, Fensterelemente, Treppen, etc.

Ausbildung als Heizestrich auf Fußbodenheizungs-Systemträger zur Befestigung der Heizleitungen, bauseits verlegt. maximaler Durchmesser Heizrohre 20 mm, minimal zulässige Estrichüberdeckung über Heizrohren 60 mm

Calciumsulfat-Fließestrich siehe Hinweise zum Abschnitt.
 Festigkeitsklasse CAF-C30-F5 gemäß DIN 18560
 Dicke 85 mm
 Kategorie C1
 Flächenlast 5 kN/m²
 Einzellast 4 kN/m²
 Brandverhalten Baustoffklasse A1 nicht brennbarer
 gemäß DIN EN 13501-1,

Angebotsaufforderung

Projekt: 04833 **Neubau SFZ mit Einfachsporthalle in Ascha...**
 LV: 353.01 **Estricharbeiten** **Währung: EUR**

Ordnungszahl	Leistungsbeschreibung	Menge ME	Einheitspreis	Gesamtbetrag
--------------	-----------------------	----------	---------------	--------------

	Leitfabrikat	FE 50 Largo oder gleichwertig		
--	--------------	-------------------------------	--	--

angebotenes Fabrikat _____

Geeignet für spätere bauseitige Verlegung von Bahnenbelag.

Untergrund: Fußbodenheizung-Systemträger (bauseits) auf Trittschalldämmplatte lt. sep. Position

Ausführungsort:
2. Obergeschoss, Neubau Schule
 Klassenzimmer, Büros, Technik, Flur etc.

Bodenaufbau lt. Bauteilkatalog
 TD-BH-080

		2.185,000 m ²
--	--	--------------------------	-------	-------

**2.4.100 Mehr-/Minderstärke Calciumsulfat-Fließestrich
 Brettsperrholzdecke 2. OG**

Mehr- oder Minderstärke zur vorgenannten Position des Calciumsulfat-Fließestriches

Abrechnung je 5 mm Mehr- bzw. Minderstärke,
 Abrechnung Mehrstärken mit + und
 Minderstärken mit -.
 Die Abrechnung erfolgt nach
 ausgeführter Fläche.

Feststellung der Fläche in Absprache mit
 der Objektüberwachung vor Ausführung.
 Hinweis der Ausgleich von Estrichstärken bis
 +/- 4 mm gilt als Nebenleistung.
 Ausführung nur nach Abstimmung und
 besondere Anweisung der
 Objektüberwachung.

		5,000 m ²
--	--	----------------------	-------	-------

Zulagen Calciumsulfat-Fließestrich

2.4.110 Beschleuniger

Liefern und fachgerechtes Einbringen eines geeigneten Estrichbeschleunigers zur Optimierung der Erhärungs- und Trocknungszeit von Calciumsulfat-Fließestrich (CAF/CA). Der Beschleuniger muss speziell für Calciumsulfatestriche zugelassen sein und eine gleichmäßige, kontrollierte Reaktion des Bindemittels gewährleisten.
 Anforderungen:

Geeignet für Calciumsulfat-Fließestrich gemäß DIN EN 13813
 Verträglichkeit gemäß Herstellerangaben des Estrichs/Binde-
 mittels
 Reduzierung der Belegreifezeit gemäß Produktdatenblatt

Angebotsaufforderung

Projekt: 04833 **Neubau SFZ mit Einfachsporthalle in Ascha...**
 LV: 353.01 **Estricharbeiten** Wahrung: EUR

Ordnungszahl	Leistungsbeschreibung	Menge ME	Einheitspreis	Gesamtbetrag
--------------	-----------------------	----------	---------------	--------------

Chloridfrei und nicht korrosiv
 Homogene Zumischung direkt im Mischvorgang (Silo- bzw. Fahr-
 mischertechnologie, je nach System)
 Dokumentation der zugesetzten Menge pro Mischung

Dosierung: Gema Herstellerangaben,

Qualitatssicherung:
 Nachweis der Eignung des Produktes (technisches Merkblatt,
 Sicherheitsdatenblatt)
 Protokollierung der Zugabemengen
 Kontrolle der Konsistenz (z. B. Ausbreitmaprfung)

Alle Zusatzmittel sind systemkompatibel auszuwahlen.
 Der Einsatz ist mit dem Estrichleger abzustimmen.
 Abweichungen oder alternative Produkte nur nach Freigabe der
 Bauleitung.

200,000 m²

2.4.120 Bodenablaufe, Abschalungen bis 40 x 40 cm

Abschalungen fr den spateren bauseitigen Einbau von
 Bodenablaufen ber die gesamte Estrichkonstruktion fr v.g.
 Calciumsulfat-Flieestriche einschlielich aller Nebenarbeiten,
 etc.

Abschalungen stabile Abschalung mit
 Holzunterkonstruktion oder ahnlich befestigt an
 Ortbetonbodenplatte bzw. -decken
 geeignet zur Aufnahme der Lasten
 Estrichkonstruktion Gesamthhe mit Bodenbelag bis 16 cm
 Abmessung bis 40 x 40 cm, nach Vorgabe der
 Bauleitung

30,000 Stk

2.4.130 Randabschalungen, h=10 cm

Randabschalungen bei freien Deckenrandern,
 Treppenpodesten, Treppenaustritten, Bauteilbergangen, etc.
 einschlielich aller Nebenarbeiten, etc.

Randabschalungen stabile Abschalung mit
 Holzunterkonstruktion oder ahnlich befestigt an
 den freien Enden, geeignet zur Aufnahme
 der Lasten
 Estrichkonstruktion Gesamthhe mit Bodenbelag bis 10 cm

100,000 m

2.4.140 Randabschalungen, h=16 cm

wie vor , jedoch

Estrichkonstruktion Gesamthhe mit Bodenbelag bis 16 cm

100,000 m

Angebotsaufforderung

Projekt: 04833 **Neubau SFZ mit Einfachsporthalle in Ascha...**
LV: 353.01 **Estricharbeiten** **Währung: EUR**

Ordnungszahl	Leistungsbeschreibung	Menge ME	Einheitspreis	Gesamtbetrag
2.4.150	<p>Bewegungsfugen, Türbereiche</p> <p>Bewegungsfugen im Türbereich für v.g. Calciumsulfat-Fließestriche auf Dämmschicht einschließlich Anarbeiten an aufgehende Bauteile, aller Nebenarbeiten, etc.</p> <p>Bewegungsfuge stabiles Hohlkammerprofil mit PE Schaum und Selbstklebefuß, sehr gute Schallentkopplung, .</p> <p>Abmessung b/h = circa 12/80 mm</p> <p>Ausführung im Türblattbereich, Aufschlagrichtungen sind zu beachten</p> <p>Hinweis in der Regel werden die Türzargen nach dem Estrich eingebaut</p>	200,000 m
2.4.160	<p>Bewegungsfugen, Heizestriche</p> <p>Bewegungsfugen für Estrichfelder für v.g. Calciumsulfat-Fließestriche als Heizestriche auf Dämmschicht einschließlich Anarbeiten an aufgehende Bauteile, aller Nebenarbeiten, etc.</p> <p>Bewegungsfuge stabiles Hohlkammerprofil mit PE Schaum und Selbstklebefuß, sehr gute Schallentkopplung,</p> <p>Abmessung b/h = circa 12/80 mm</p> <p>Ausführung zwischen Estrichfelder des Heizestriches</p> <p>Hinweis die Profile sind lage- und richtungsstabil in einer Flucht gemäß Fugenplan zu erstellen.</p> <p>Falls unterstützende Winkel erforderlich sind müssen diese einkalkliert twerden</p>	50,000 m
2.4.170	<p>Zulage Bewegungsfugen Heizestriche, Ausschnitte Heizrohre</p> <p>Zulage zur v.g. Position der Bewegungsfugen bei Heizestrichen, für Ausschnitte für Heizleitungen herstellen einschließlich dichten Verkleben der Leitungen und Löcher</p> <p>Heizleitungen D bis 25 mm</p>	250,000 St
2.4.180	<p>Scheinfugen</p> <p>Scheinfugen für Estrichfelder für v.g. Calciumsulfat-Fließestriche auf Dämmschicht einschließlich Anarbeiten an aufgehende Bauteile, aller Nebenarbeiten, etc.</p> <p>Ausführung in Abstimmung mit der Objektüberwachung</p>	300,000 m

Angebotsaufforderung

Projekt: 04833 Neubau SFZ mit Einfachsporthalle in Ascha...
 LV: 353.01 Estricharbeiten Währung: EUR

Ordnungszahl	Leistungsbeschreibung	Menge ME	Einheitspreis	Gesamtbetrag
2.4.190	<p>Abstellfugen Abstellfugen bei Höhenversätzen für v.g. Calciumsulfat-Fließestriche auf Dämmschicht einschließlich Anarbeiten an aufgehende Bauteile, aller Nebenarbeiten, etc.</p> <p>Abstellfugen stabiles L-Profil 80/50 mm aus PVC,</p>	100,000 m
2.4.200	<p>Messstellenmarkierungen, Heizestriche Messstellenmarkierungen zur Ermittlung der Restfeuchte für v.g. Calciumsulfat-Fließestriche als Heizestriche</p>	20,000 St
2.4.210	<p>Abschalungen Installationen, bis 1.000 cm², h bis 16 cm Abschaltungen bei Installationen über die gesamte Estrichkonstruktion für v.g. Calciumsulfat-Fließestriche einschließlich aller Nebenarbeiten, etc.</p> <p>Abschalungen stabile Abschaltung mit Holzunterkonstruktion oder ähnlich befestigt an Ortbetonbodenplatte bzw. -decken geeignet zur Aufnahme der Lasten Estrichkonstruktion Gesamthöhe mit Bodenbelag bis 16 cm Abmessung Grundfläche bis 1.000 cm²</p>	100,000 St
2.4.220	<p>Abschalungen Installationen, 1.000-2.500 cm², h bis 16 cm wie vor, jedoch</p> <p>Abmessung Grundfläche 1.000-2.500 cm²</p>	50,000 St
2.4.230	<p>Abschalungen Installationen, 2.500-7.500 cm², h bis 16 cm wie vor, jedoch</p> <p>Abmessung Grundfläche 2.500-7.500 cm²</p>	30,000 St
2.4.240	<p>Anarbeiten Bodentank, l/b=bis 60/60 cm, Estrich h=bis 16 cm Zulage für Anarbeiten der gesamten Estrichkonstruktion der v.g. Calciumsulfat-Fließestriche an Bodentanks bestehend aus Herstellen der Randfuge am Bodentank mit Randdämmstreifen,</p> <ul style="list-style-type: none"> • Fixieren und dichtes Verkleben des Randdämmstreifens am 			

Angebotsaufforderung

Projekt: 04833 **Neubau SFZ mit Einfachsporthalle in Ascha...**
LV: 353.01 **Estricharbeiten** **Währung: EUR**

Ordnungszahl	Leistungsbeschreibung	Menge ME	Einheitspreis	Gesamtbetrag
--------------	-----------------------	----------	---------------	--------------

- Bodentank,
- Anarbeiten von Wärme- und Trittschalldämmung an den Bodentank,
- Verfüllen der Zwischenräume mit Schüttung,
 Anarbeiten der Abdeckung an den Bodentank und Verkleben mit Randdämmstreifen,
 Anarbeiten Calciumsulfat-Fließestrich an den Bodentank und
- sonstige Nebenarbeiten

Materialien Anforderung siehe v.g. Positionen
Estrichkonstruktion Gesamthöhe mit Bodenbelag bis 16 cm
Bodentank l/b = bis60/60 cm

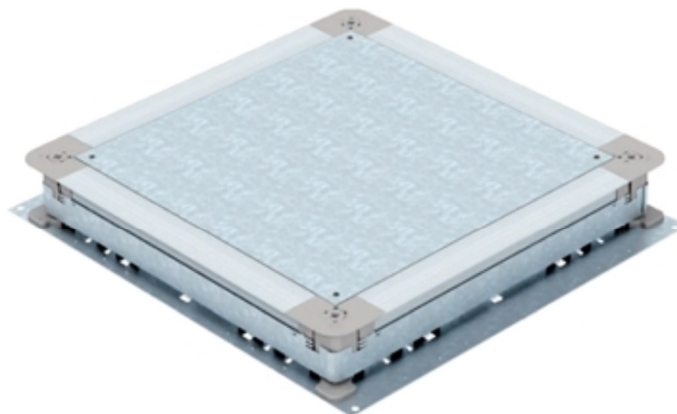
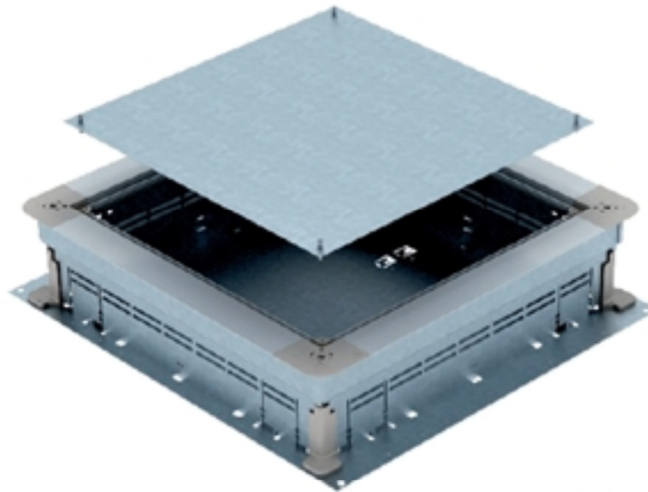

20,000 St

2.4.250 Anarbeiten Heizkörperanschlussleitungen

Zulage für Anarbeiten der gesamten Estrichkonstruktion der v.g. Calciumsulfat-Fließestriche an die Heizkörperanschlussleitungen der Heizkörper bestehend aus Herstellen der Randfugen an den Heizkörperanschlussleitungen

Angebotsaufforderung

Projekt: 04833 **Neubau SFZ mit Einfachsporthalle in Ascha...**
LV: 353.01 **Estricharbeiten** **Währung: EUR**

Ordnungszahl	Leistungsbeschreibung	Menge ME	Einheitspreis	Gesamtbetrag
	mit Randdämmstreifen, Fixieren und dichtes Verkleben der Randdämmstreifen an den Heizkörperanschlussleitungen, Anarbeiten von Wärme- und Trittschalldämmung an die Heizkörperanschlussleitungen, Verfüllen der Zwischenräume mit Schüttung, Anarbeiten der Abdeckung an die Heizkörperanschlussleitungen und Verkleben mit den Randdämmstreifen, Anarbeiten Calciumsulfat-Fließestrich an die Heizkörperanschlussleitungen und <ul style="list-style-type: none"> • sonstige Nebenarbeiten 			
	Materialien Anforderung siehe v.g. Positionen Estrichkonstruktion Gesamthöhe mit Bodenbelag bis 16 cm Anschlussleitungen 2 Stück, D = je bis 20 mm Abrechnung je Heizkörper	50,000 St
2.4.260	Anarbeiten sonstige Installationen, 1 Stück, D bis 40 mm Zulage für Anarbeiten der gesamten Estrichkonstruktion der v.g. Calciumsulfat-Fließestriche an sonstige Installationen bestehend aus Herstellen der Randfugen an den sonstigen Installationen, Fixieren und dichtes Verkleben der Randdämmstreifen an die sonstigen Installationen, Anarbeiten von Wärme- und Trittschalldämmung an die sonstigen Installationen, Verfüllen der Zwischenräume mit Schüttung, Anarbeiten der Abdeckung an die sonstigen Installationen und Verkleben mit den Randdämmstreifen, Anarbeiten Calciumsulfat-Fließestrich an die sonstigen Installationen und <ul style="list-style-type: none"> • sonstige Nebenarbeiten 			
	Materialien Anforderung siehe v.g. Positionen Estrichkonstruktion Gesamthöhe mit Bodenbelag bis 16 cm sonstige 1 Stück D = bis 40 mm, Sanitär-, Installationen Heizungs- bzw. Elektroleitungen	200,000 St
2.4.270	Anarbeiten sonstige Installationen, bis 5 Stück, D je bis 40 mm wie vor, jedoch			
	sonstige bis 5 Stück D = bis 40 mm, Sanitär-, Installationen Heizungs- bzw. Elektroleitungen Abrechnung je gebündelter Leitungen	100,000 St
2.4.280	Bodenkanäle, b bis 30 cm Bodenkanäle in Estrichkonstruktionen für v.g. Calciumsulfat-Fließestriche bei Installationen bestehend aus			

Angebotsaufforderung

Projekt: 04833 **Neubau SFZ mit Einfachsporthalle in Ascha...**
LV: 353.01 **Estricharbeiten** **Währung: EUR**

Ordnungszahl	Leistungsbeschreibung	Menge ME	Einheitspreis	Gesamtbetrag
	<ul style="list-style-type: none"> • beidseitiges Abstellen der Estrichkonstruktion, Anarbeiten von Wärme- und Trittschalldämmung an v.g. Abstellungen, • Anarbeiten der Abdeckung an v.g. Abstellungen, Anarbeiten Calciumsulfat-Fließestrich an v.g. Abstellungen, • Entfernen und Entsorgen der Abstellungen nach Erhärtung, Anfräsen der Randbereiche des Calciumsulfat-Fließestriches an beiden Seite in einer Breite von 20 cm und Tiefe von 15 mm, • Überdecken der eingefrästen beidseitigen Bereiche und des Bodenkanals mit Edelstahlplatten d=6 mm, die vollflächig in den eingefrästen beidseitigen Bereichen und Bodenkanal in Epoxidharz einzubetten sind und • sonstige Nebenarbeiten 			
	Estrichkonstruktion Gesamthöhe ohne Bodenbelag bis 8,5 cm			
	Bodenkanal b = bis 30 cm	75,000 m
2.4.290	Bodenkanäle, b bis 50 cm wie vor, jedoch			
	Bodenkanal b = bis 50 cm	25,000 m
2.4.300	Anarbeiten Stütze rechteckig Zulage für Anarbeiten der gesamten Estrichkonstruktion der v.g. Calciumsulfat-Fließestriche an rechteckige Stützen bestehend aus Herstellen der Randfuge an der Stütze mit Randdämmstreifen, <ul style="list-style-type: none"> • Fixieren und dichtes Verkleben des Randdämmstreifens an der Stütze, • Anarbeiten von Wärme- und Trittschalldämmung an die Stütze, Verfüllen der Zwischenräume mit Schüttung, Anarbeiten der Abdeckung an die Stütze und Verkleben mit Randdämmstreifen, Anarbeiten Calciumsulfat-Fließestrich an die Stütze und <ul style="list-style-type: none"> • sonstige Nebenarbeiten 			
	Materialien Anforderung siehe v.g. Positionen			
	Estrichkonstruktion Gesamthöhe mit Bodenbelag bis 16 cm			
	Stütze rechteckig, l/b = circa 70/70 cm	30,000 St
Summe 2.4.		Calciumsulfat-Fließestriche

Angebotsaufforderung

Projekt: 04833 Neubau SFZ mit Einfachsporthalle in Ascha...
LV: 353.01 Estricharbeiten Währung: EUR

Ordnungszahl	Leistungsbeschreibung	Menge ME	Einheitspreis	Gesamtbetrag
--------------	-----------------------	----------	---------------	--------------

2.5. Zementestriche

2.5.10 >= 85 mm Zementestrich Bodenplatte

Zementestrich als schwimmender Estrich auf Dämmschicht einschließlich Anarbeiten an aufgehende Wände und Stützen, Türen, Fensterelemente, Treppen, etc.

Ausbildung als Heizestrich auf Fußbodenheizungs-Systemplatte (>= 30 mm), bauseits verlegt. maximaler Durchmesser Heizrohre 20 mm, minimal zulässige Estrichüberdeckung über Heizrohren 65 mm

Zementestrich siehe Hinweise zum Abschnitt.
Festigkeitsklasse CT-C40-F6 gemäß DIN 18560
Schwindklasse SW1 gemäß DIN 18560-1 - schwindarm
 < 0,2 mm/m

Dicke 50 mm
Kategorie C2
Flächenlast 5 kN/m²
Einzellast 3 kN/m²
Brandverhalten Baustoffklasse A1 nicht brennbarer
 gemäß DIN EN 13501-1,

Leitfabrikat Rheorapid oder gleichwertig

angebotenes Fabrikat _____

Geeignet für spätere bauseitige Verlegung von Fliesenbelag.

Untergrund: Fußbodenheizung-Systemplatte (bauseits) auf Wärmedämmplatten lt. sep. Position

Ausführungsort:

Kellergeschoss, Neubau Schule
Küchenbereich, Nebenräume Küche, zugehörige Zwischenflure
Sanitärräume und Umkleiden

Bodenaufbau lt. Bauteilkatalog
BP-ER-020 und BP-ER-021
BP-ER-031

700,000 m²

2.5.20 Mehr-/Minderstärke Zementestrich Bodenplatte

Mehr- oder Minderstärke zur vorgenannten Position des Zementestriches

Abrechnung je 5 mm Mehr- bzw. Minderstärke,
 Abrechnung Mehrstärken mit + und
 Minderstärken mit -.
 Die Abrechnung erfolgt nach
 ausgeführter Fläche.

Angebotsaufforderung

Projekt: 04833 **Neubau SFZ mit Einfachsporthalle in Ascha...**
LV: 353.01 **Estricharbeiten** **Währung: EUR**

Ordnungszahl	Leistungsbeschreibung	Menge ME	Einheitspreis	Gesamtbetrag
--------------	-----------------------	----------	---------------	--------------

	Hinweis Feststellung der Fläche in Absprache mit der Objektüberwachung vor Ausführung. der Ausgleich von Estrichstärken bis +/- 4 mm gilt als Nebenleistung. Ausführung nur nach Abstimmung und besondere Anweisung der Objektüberwachung.	50,000 m ²		
--	---	-----------------------	--	--

2.5.30 >= 85 mm Zementestrich Stahlbetondecke EG

Zementestrich als schwimmender Estrich auf Dämmschicht einschließlich Anarbeiten an aufgehende Wände und Stützen, Türen, Fensterelemente, Treppen, etc.

Ausbildung als Heizestrich auf Fußbodenheizungs-Systemplatte (>= 30 mm), bauseits verlegt. maximaler Durchmesser Heizrohre 20 mm, minimal zulässige Estrichüberdeckung über Heizrohren 65 mm

Zementestrich	siehe Hinweise zum Abschnitt.	
Festigkeitsklasse	CT-C40-F6 gemäß DIN 18560	
Schwindklasse	SW1 gemäß DIN 18560-1 - schwindarm	
	< 0,2 mm/m	
Dicke	50 mm	
Kategorie		C2
Flächenlast	5 kN/m ²	
Einzellast	3 kN/m ²	
Brandverhalten	Baustoffklasse A1 nicht brennbarer gemäß DIN EN 13501-1,	
Leitfabrikat	Rheorapid oder gleichwertig	

angebotenes Fabrikat _____

Geeignet für spätere bauseitige Verlegung von Fliesenbelag.

Untergrund: Fußbodenheizung-Systemplatte (bauseits) auf Wärmedämmplatten lt. sep. Position

Ausführungsort:
Erdgeschoss, Neubau Schule
 Pausenhalle/Aula
 Sanitäranlagen

Bodenaufbau lt. Bauteilkatalog
 TD-TG-010
 TD-TG-020

	1.135,000 m ²			
--	--------------------------	--	--	--

2.5.40 Mehr-/Minderstärke Zementestrich Stahlbetondecke EG

Mehr- oder Minderstärke zur vorgenannten Position des

Angebotsaufforderung

Projekt: 04833 **Neubau SFZ mit Einfachsporthalle in Ascha...**
LV: 353.01 **Estricharbeiten** **Währung: EUR**

Ordnungszahl	Leistungsbeschreibung	Menge ME	Einheitspreis	Gesamtbetrag
--------------	-----------------------	----------	---------------	--------------

Zementestriches

Abrechnung je 5 mm Mehr- bzw. Minderstärke,
 Abrechnung Mehrstärken mit + und
 Minderstärken mit -.
 Die Abrechnung erfolgt nach
 ausgeführter Fläche.
 Feststellung der Fläche in Absprache mit
 der Objektüberwachung vor Ausführung.

Hinweis der Ausgleich von Estrichstärken bis
 +/- 4 mm gilt als Nebenleistung.
 Ausführung nur nach Abstimmung und
 besondere Anweisung der
 Objektüberwachung.

50,000 m²

2.5.50

>= 85 mm Zementestrich Stahlbetondecke 1. OG

Zementestrich als schwimmender Estrich auf Dämmschicht einschließlich Anarbeiten an aufgehende Wände und Stützen, Türen, Fensterelemente, Treppen, etc.

Ausbildung als Heizestrich auf Fußbodenheizungs-Systemplatte (>= 30 mm), bauseits verlegt. maximaler Durchmesser Heizrohre 20 mm, minimal zulässige Estrichüberdeckung über Heizrohren 65 mm

Zementestrich siehe Hinweise zum Abschnitt.
Festigkeitsklasse CT-C40-F6 gemäß DIN 18560
Schwindklasse SW1 gemäß DIN 18560-1 - schwindarm
 < 0,2 mm/m
Dicke 50 mm
Kategorie C2
Flächenlast 5 kN/m²
Einzellast 3 kN/m²
Brandverhalten Baustoffklasse A1 nicht brennbarer
 gemäß DIN EN 13501-1,

Leitfabrikat Rheorapid oder gleichwertig

angebotenes Fabrikat _____

Geeignet für spätere bauseitige Verlegung von Fliesenbelag.

Untergrund: Fußbodenheizung-Systemplatte (bauseits) auf Wärmedämmplatten lt. sep. Position

Ausführungsort:
1. Obergeschoss, Neubau Schule
 Sanitäreanlagen

Bodenaufbau lt. Bauteilkatalog
 TD-BH-021

65,000 m²

Angebotsaufforderung

Projekt: 04833 Neubau SFZ mit Einfachsporthalle in Ascha...
 LV: 353.01 Estricharbeiten Währung: EUR

Ordnungszahl	Leistungsbeschreibung	Menge ME	Einheitspreis	Gesamtbetrag
--------------	-----------------------	----------	---------------	--------------

2.5.60	<p>Mehr-/Minderstärke Zementestrich Stahlbetondecke 1. OG</p> <p>Mehr- oder Minderstärke zur vorgenannten Position des Zementestriches</p> <p>Abrechnung je 5 mm Mehr- bzw. Minderstärke, Abrechnung Mehrstärken mit + und Minderstärken mit -. Die Abrechnung erfolgt nach ausgeführter Fläche. Feststellung der Fläche in Absprache mit der Objektüberwachung vor Ausführung.</p> <p>Hinweis der Ausgleich von Estrichstärken bis +/- 4 mm gilt als Nebenleistung. Ausführung nur nach Abstimmung und besondere Anweisung der Objektüberwachung.</p>	10,000 m ²
---------------	---	-----------------------	-------	-------

2.5.70 >= 80 mm Zementestrich Brettsperrholzdecke 1. OG

Zementestrich als schwimmender Estrich auf Dämmschicht einschließlich Anarbeiten an aufgehende Wände und Stützen, Türen, Fensterelemente, Treppen, etc.

Ausbildung als Heizestrich auf Fußbodenheizungs-Systemträger zur Befestigung der Heizleitungen, bauseits verlegt. maximaler Durchmesser Heizrohre 20 mm, minimal zulässige Estrichüberdeckung über Heizrohren 60 mm

Zementestrich siehe Hinweise zum Abschnitt.
 Festigkeitsklasse CT-C40-F6 gemäß DIN 18560
 Schwindklasse SW1 gemäß DIN 18560-1 - schwindarm < 0,2 mm/m
 Dicke 50 mm
 Kategorie C2
 Flächenlast 5 kN/m²
 Einzellast 3 kN/m²
 Brandverhalten Baustoffklasse A1 nicht brennbarer gemäß DIN EN 13501-1,
 Leitfabrikat Rheorapid oder gleichwertig

angebotenes Fabrikat _____

Geeignet für spätere bauseitige Verlegung von Fliesenbelag.

Untergrund: Fußbodenheizung-Systemträger (bauseits) auf Trittschalldämmplatte lt. sep. Position

Ausführungsort:
1. Obergeschoss, Neubau Schule

Angebotsaufforderung

Projekt: 04833 **Neubau SFZ mit Einfachsporthalle in Ascha...**
LV: 353.01 **Estricharbeiten** **Währung: EUR**

Ordnungszahl	Leistungsbeschreibung	Menge ME	Einheitspreis	Gesamtbetrag
--------------	-----------------------	----------	---------------	--------------

	Sanitäranlagen			
	Bodenaufbau lt. Bauteilkatalog TD-BH-081	48,000 m ²

2.5.80 Mehr-/Minderstärke Zementestrich Brettsperrholzdecke 1. OG

Mehr- oder Minderstärke zur vorgenannten Position des Zementestriches

Abrechnung je 5 mm Mehr- bzw. Minderstärke, Abrechnung Mehrstärken mit + und Minderstärken mit -. Die Abrechnung erfolgt nach ausgeführter Fläche. Feststellung der Fläche in Absprache mit der Objektüberwachung vor Ausführung.

Hinweis der Ausgleich von Estrichstärken bis +/- 4 mm gilt als Nebenleistung. Ausführung nur nach Abstimmung und besondere Anweisung der Objektüberwachung.

		10,000 m ²
--	--	-----------------------	-------	-------

2.5.90 >= 80 mm Zementestrich Brettsperrholzdecke 2. OG

Zementestrich als schwimmender Estrich auf Dämmschicht einschließlich Anarbeiten an aufgehende Wände und Stützen, Türen, Fensterelemente, Treppen, etc.

Ausbildung als Heizestrich auf Fußbodenheizungs-Systemträger zur Befestigung der Heizleitungen, bauseits verlegt. maximaler Durchmesser Heizrohre 20 mm, minimal zulässige Estrichüberdeckung über Heizrohren 60 mm

Zementestrich siehe Hinweise zum Abschnitt.
 Festigkeitsklasse CT-C40-F6 gemäß DIN 18560
 Schwindklasse SW1 gemäß DIN 18560-1 - schwindarm
 < 0,2 mm/m

Dicke 50 mm
 Kategorie C2
 Flächenlast 5 kN/m²
 Einzellast 3 kN/m²
 Brandverhalten Baustoffklasse A1 nicht brennbarer gemäß DIN EN 13501-1,

Leitfabrikat Rheorapid oder gleichwertig

angebotenes Fabrikat _____

Geeignet für spätere bauseitige Verlegung von Fliesenbelag.

Angebotsaufforderung

Projekt: 04833 **Neubau SFZ mit Einfachsporthalle in Ascha...**
 LV: 353.01 **Estricharbeiten** Wahrung: EUR

Ordnungszahl	Leistungsbeschreibung	Menge ME	Einheitspreis	Gesamtbetrag
--------------	-----------------------	----------	---------------	--------------

Untergrund: Fubodenheizung-Systemtrager (bauseits) auf Trittschalldammplatte lt. sep. Position

Ausfuhrungsort:
2. Obergeschoss, Neubau Schule
 Sanitaranlagen

Bodenaufbau lt. Bauteilkatalog
 TD-BH-081

81,000 m²

2.5.100 Mehr-/Minderstarke Zementestrich Brettsperrholzdecke 2. OG

Mehr- oder Minderstarke zur vorgenannten Position des Zementestriches

Abrechnung je 5 mm Mehr- bzw. Minderstarke, Abrechnung Mehrstarken mit + und Minderstarken mit -.
 Die Abrechnung erfolgt nach ausgefuhrter Flache.
 Feststellung der Flache in Absprache mit der Objektuberwachung vor Ausfuhrung.

Hinweis der Ausgleich von Estrichstarken bis +/- 4 mm gilt als Nebenleistung.
 Ausfuhrung nur nach Abstimmung und besondere Anweisung der Objektuberwachung.

10,000 m²

Zulagen Zementestrich

2.5.110 Beschleuniger

Liefen und fachgerechtes Einbringen eines geeigneten Estrichbeschleunigers zur Optimierung der Erhartungs- und Trocknungszeit von Zementestrichen
 Der Beschleuniger muss speziell fur Calciumsulfatestriche zugelassen sein und eine gleichmaige, kontrollierte Reaktion des Bindemittels gewahrleisten.
 Anforderungen:

Geeignet fur Zementestrich gema DIN EN 13813
 Vertraglichkeit gema Herstellerangaben des Estrichs/Bindemittels
 Reduzierung der Belegreifezeit gema Produktdatenblatt
 Chloridfrei und nicht korrosiv
 Homogene Zumischung direkt im Mischvorgang (Silo- bzw. Fahrmischartechnologie, je nach System)
 Dokumentation der zugesetzten Menge pro Mischung

Dosierung: Gema Herstellerangaben,

Angebotsaufforderung

Projekt: 04833 Neubau SFZ mit Einfachsporthalle in Ascha...
LV: 353.01 Estricharbeiten Wahrung: EUR

Ordnungszahl	Leistungsbeschreibung	Menge ME	Einheitspreis	Gesamtbetrag
	Qualitatssicherung: Nachweis der Eignung des Produktes (technisches Merkblatt, Sicherheitsdatenblatt) Protokollierung der Zugabemengen Kontrolle der Konsistenz (z. B. Ausbreitmaprufung) Alle Zusatzmittel sind systemkompatibel auszuwahlen. Der Einsatz ist mit dem Estrichleger abzustimmen. Abweichungen oder alternative Produkte nur nach Freigabe der Bauleitung.	200,000 m ²
2.5.120	Bodenablaufe, Abschalungen bis 40 x 40 cm Abschalungen fur den spateren bauseitigen Einbau von Bodenablaufen uber die gesamte Estrichkonstruktion fur v.g. Zementestrich einschlielich aller Nebenarbeiten, etc. Abschalungen stabile Abschalung mit Holzunterkonstruktion oder ahnlich befestigt an Ortbetonbodenplatte bzw. -decken geeignet zur Aufnahme der Lasten Estrichkonstruktion Gesamthohe mit Bodenbelag bis 16 cm Abmessung bis 40 x 40 cm, nach Vorgabe der Bauleitung	10,000 Stk
2.5.130	Randabschalungen, h=10 cm Randabschalungen bei freien Deckenrandern, Treppenpodesten, Treppenaustritten, Bauteilubergangen, etc. einschlielich aller Nebenarbeiten, etc. Randabschalungen stabile Abschalung mit Holzunterkonstruktion oder ahnlich befestigt an den freien Enden, geeignet zur Aufnahme der Lasten Estrichkonstruktion Gesamthohe mit Bodenbelag bis 10 cm	50,000 m
2.5.140	Randabschalungen, h=16 cm wie vor , jedoch Estrichkonstruktion Gesamthohe mit Bodenbelag bis 16 cm	50,000 m
2.5.150	Bewegungsfugen, Turbereiche Bewegungsfugen im Turbereich fur v.g. Zementestrich auf Dammschicht einschlielich Anarbeiten an aufgehende Bauteile, aller Nebenarbeiten, etc.			

Angebotsaufforderung

Projekt: 04833 **Neubau SFZ mit Einfachsporthalle in Ascha...**
LV: 353.01 **Estricharbeiten** **Wahrung: EUR**

Ordnungszahl	Leistungsbeschreibung	Menge ME	Einheitspreis	Gesamtbetrag
	<p>Bewegungsfuge stabiles Hohlkammerprofil mit PE Schaum und Selbstklebefu, sehr gute Schallentkopplung, .</p> <p>Abmessung b/h = circa 12/80 mm</p> <p>Ausfuhrung im Turblattbereich, Aufschlagrichtungen sind zu beachten</p> <p>Hinweis in der Regel werden die Turzargen nach dem Estrich eingebaut</p>	50,000 m
2.5.160	<p>Bewegungsfugen, Heizestriche</p> <p>Bewegungsfugen fur Estrichfelder fur v.g. CZementestrich als Heizestriche auf Dammschicht einschlielich Anarbeiten an aufgehende Bauteile, aller Nebenarbeiten, etc.</p> <p>Bewegungsfuge stabiles Hohlkammerprofil mit PE Schaum und Selbstklebefu, sehr gute Schallentkopplung,</p> <p>Abmessung b/h = circa 12/80 mm</p> <p>Ausfuhrung zwischen Estrichfelder des Heizestriches</p> <p>Hinweis die Profile sind lage- und richtungsstabil in einer Flucht gem Fugenplan zu erstellen.</p> <p>Falls unterstutzende Winkel erforderlich sind mussen diese einkalkliert twerden</p>	50,000 m
2.5.170	<p>Zulage Bewegungsfugen Heizestriche, Ausschnitte Heizrohre</p> <p>Zulage zur v.g. Position der Bewegungsfugen bei Heizestrichen, fur Ausschnitte fur Heizleitungen herstellen einschlielich dichten Verkleben der Leitungen und Locher</p> <p>Heizleitungen D bis 25 mm</p>	25,000 St
2.5.180	<p>Scheinfugen</p> <p>Scheinfugen fur Estrichfelder fur v.g. Zementestrich auf Dammschicht einschlielich Anarbeiten an aufgehende Bauteile, aller Nebenarbeiten, etc.</p> <p>Ausfuhrung in Abstimmung mit der Objektuberwachung</p>	100,000 m
2.5.190	<p>Abstellfugen</p> <p>Abstellfugen bei Hohenverstzen fur v.g. Zementestrich auf Dammschicht einschlielich Anarbeiten an aufgehende Bauteile, aller Nebenarbeiten, etc.</p> <p>Abstellfugen stabiles L-Profil 80/50 mm aus PVC,</p>	50,000 m

Angebotsaufforderung

Projekt: 04833 **Neubau SFZ mit Einfachsporthalle in Ascha...**
LV: 353.01 **Estricharbeiten** **Währung: EUR**

Ordnungszahl	Leistungsbeschreibung	Menge ME	Einheitspreis	Gesamtbetrag
2.5.200	<p>Absenkungen Sauberlaufzonen, b/l=1,50/2,50 m Absenkungen für Sauberlaufzonen für v.g. Zementestrich bestehend aus Reduzierung der Wärmedämmung um 2 cm</p> <ul style="list-style-type: none"> • Ausführung von allseitigen seitlichen formstabilen Abstellungen im Bereich der Sauberlaufzonen, geeignet zur der Aufnahme der unterschiedlichen Estrichhöhen • Einbau des Calciumsulfat-Fließestriches im abgesenkten Bereich • Anarbeiten des Calciumsulfat-Fließestriches im hohen Bereich an v.g. Abstellungen <p>Abmessung b/l = 2,00/2,50 m Absenkung 2 cm</p>	5,000 St
2.5.210	<p>Absenkungen Sauberlaufzonen, b/l=2,00/2,50 m wie vor , jedoch</p> <p>Abmessung b/l = 2,00/2,50 m Absenkung 2 cm</p>	4,000 St
2.5.220	<p>Messstellenmarkierungen, Heizestriche Messstellenmarkierungen zur Ermittlung der Restfeuchte für v.g. Zementestrich als Heizestriche</p>	10,000 St
2.5.230	<p>Abschalungen Installationen, bis 1.000 cm², h bis 16 cm Abschalungen bei Installationen über die gesamte Estrichkonstruktion für v.g.Zementestrich einschließlich aller Nebenarbeiten, etc.</p> <p>Abschalungen stabile Abschalung mit Holzunterkonstruktion oder ähnlich befestigt an Ortbetonbodenplatte bzw. -decken geeignet zur Aufnahme der Lasten Estrichkonstruktion Gesamthöhe mit Bodenbelag bis 16 cm Abmessung Grundfläche bis 1.000 cm²</p>	50,000 St
2.5.240	<p>Abschalungen Installationen, 1.000-2.500 cm², h bis 16 cm wie vor, jedoch</p> <p>Abmessung Grundfläche 1.000-2.500 cm²</p>	30,000 St

Angebotsaufforderung

Projekt: 04833 **Neubau SFZ mit Einfachsporthalle in Ascha...**
LV: 353.01 **Estricharbeiten** **Währung: EUR**

Ordnungszahl	Leistungsbeschreibung	Menge ME	Einheitspreis	Gesamtbetrag
--------------	-----------------------	----------	---------------	--------------

2.5.250	Abschalungen Installationen, 2.500-7.500 cm², h bis 16 cm wie vor, jedoch Abmessung Grundfläche 2.500-7.500 cm ²	20,000 St
---------	--	-----------	-------	-------

2.5.260	Anarbeiten Bodentank, l/b=bis 60/60 cm, Estrich h=bis 16 cm Zulage für Anarbeiten der gesamten Estrichkonstruktion der v.g. Zementestriche an Bodentanks bestehend aus Herstellen der Randfuge am Bodentank mit Randdämmstreifen, <ul style="list-style-type: none"> • Fixieren und dichtes Verkleben des Randdämmstreifens am Bodentank, • Anarbeiten von Wärme- und Trittschalldämmung an den Bodentank, Verfüllen der Zwischenräume mit Schüttung, Anarbeiten der Abdeckung an den Bodentank und Verkleben mit Randdämmstreifen, Anarbeiten Calciumsulfat-Fließestrich an den Bodentank und <ul style="list-style-type: none"> • sonstige Nebenarbeiten 	Materialien Anforderung siehe v.g. Positionen Estrichkonstruktion Gesamthöhe mit Bodenbelag bis 16 cm Bodentank l/b = bis60/60 cm		
---------	--	--	--	--

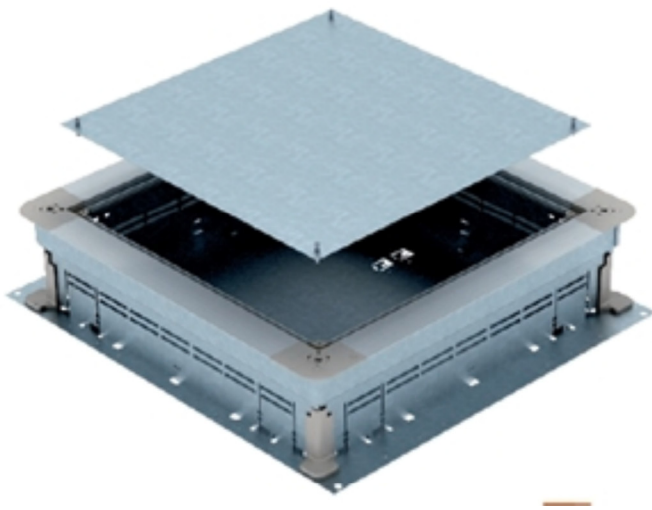

Angebotsaufforderung

Projekt: 04833 **Neubau SFZ mit Einfachsporthalle in Ascha...**
LV: 353.01 **Estricharbeiten** **Währung: EUR**

Ordnungszahl	Leistungsbeschreibung	Menge ME	Einheitspreis	Gesamtbetrag
--------------	-----------------------	----------	---------------	--------------

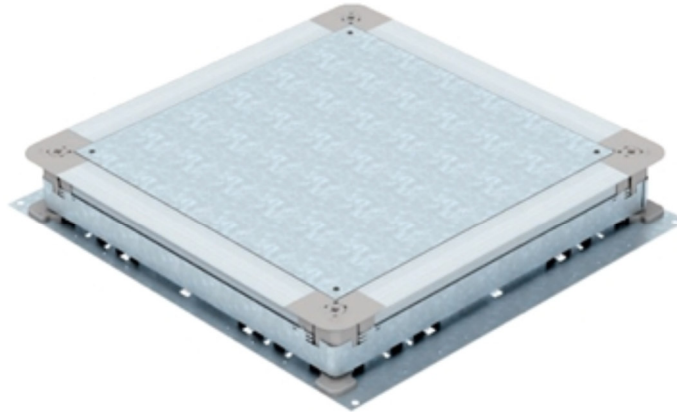

10,000 St		
-----------	--	--

2.5.270 Anarbeiten Heizkörperanschlussleitungen

Zulage für Anarbeiten der gesamten Estrichkonstruktion der v.g. Zementestrich an die Heizkörperanschlussleitungen der Heizkörper bestehend aus

Herstellen der Randfugen an den Heizkörperanschlussleitungen mit Randdämmstreifen,

Fixieren und dichtes Verkleben der Randdämmstreifen an den Heizkörperanschlussleitungen,

Anarbeiten von Wärme- und Trittschalldämmung an die Heizkörperanschlussleitungen,

Verfüllen der Zwischenräume mit Schüttung,

Anarbeiten der Abdeckung an die Heizkörperanschlussleitungen und Verkleben mit den Randdämmstreifen,

Anarbeiten Calciumsulfat-Fließestrich an die Heizkörperanschlussleitungen und

- sonstige Nebenarbeiten

Materialien	Anforderung siehe v.g. Positionen
Estrichkonstruktion	Gesamthöhe mit Bodenbelag bis 16 cm
Anschlussleitungen	2 Stück, D = je bis 20 mm
Abrechnung	je Heizkörper

10,000 St		
-----------	--	--

2.5.280 Anarbeiten sonstige Installationen, 1 Stück, D bis 40 mm

Zulage für Anarbeiten der gesamten Estrichkonstruktion der v.g. Zementestrich an sonstige Installationen bestehend aus

Herstellen der Randfugen an den sonstigen Installationen,

Fixieren und dichtes Verkleben der Randdämmstreifen an die sonstigen Installationen,

Anarbeiten von Wärme- und Trittschalldämmung an die sonstigen Installationen,

Verfüllen der Zwischenräume mit Schüttung,

Anarbeiten der Abdeckung an die sonstigen Installationen und Verkleben mit den Randdämmstreifen,

Anarbeiten Calciumsulfat-Fließestrich an die sonstigen Installationen und

Angebotsaufforderung

Projekt: 04833 Neubau SFZ mit Einfachsporthalle in Ascha...
 LV: 353.01 Estricharbeiten Währung: EUR

Ordnungszahl	Leistungsbeschreibung	Menge ME	Einheitspreis	Gesamtbetrag
	<ul style="list-style-type: none"> • sonstige Nebenarbeiten 			
	Materialien Anforderung siehe v.g. Positionen Estrichkonstruktion Gesamthöhe mit Bodenbelag bis 16 cm sonstige 1 Stück D = bis 40 mm, Sanitär-, Installationen Heizungs- bzw. Elektroleitungen	20,000 St
2.5.290	Anarbeiten sonstige Installationen, bis 5 Stück, D je bis 40 mm wie vor, jedoch			
	sonstige bis 5 Stück D = bis 40 mm, Sanitär-, Installationen Heizungs- bzw. Elektroleitungen Abrechnung je gebündelter Leitungen	20,000 St
2.5.300	Bodenkanäle, b bis 30 cm Bodenkanäle in Estrichkonstruktionen für v.g. Zementestrich bei Installationen bestehend aus <ul style="list-style-type: none"> • beidseitiges Abstellen der Estrichkonstruktion, Anarbeiten von Wärme- und Trittschalldämmung an v.g. Abstellungen, • Anarbeiten der Abdeckung an v.g. Abstellungen, Anarbeiten Calciumsulfat-Fließestrich an v.g. Abstellungen, • Entfernen und Entsorgen der Abstellungen nach Erhärtung, Anfräsen der Randbereiche des Calciumsulfat-Fließestriches an beiden Seite in einer Breite von 20 cm und Tiefe von 15 mm, • Überdecken der eingefrästen beidseitigen Bereiche und des Bodenkanals mit Edelstahlplatten d=6 mm, die vollflächig in den eingefrästen beidseitigen Bereichen und Bodenkanal in Epoxidharz einzubetten sind und • sonstige Nebenarbeiten 			
	Estrichkonstruktion Gesamthöhe ohne Bodenbelag bis 8,5 cm Bodenkanal b = bis 30 cm	15,000 m
2.5.310	Bodenkanäle, b bis 50 cm wie vor, jedoch			
	Bodenkanal b = bis 50 cm	15,000 m
2.5.320	Anarbeiten Stütze rechteckig Zulage für Anarbeiten der gesamten Estrichkonstruktion der v.g. Zementestrich an rechteckige Stützen bestehend aus Herstellen der Randfuge an der Stütze mit Randdämmstreifen,			

Angebotsaufforderung

Projekt: 04833 **Neubau SFZ mit Einfachsporthalle in Ascha...**
LV: 353.01 **Estricharbeiten** **Währung: EUR**

Ordnungszahl	Leistungsbeschreibung	Menge ME	Einheitspreis	Gesamtbetrag
	<ul style="list-style-type: none"> Fixieren und dichtes Verkleben des Randdämmstreifens an der Stütze, Anarbeiten von Wärme- und Trittschalldämmung an die Stütze, Verfüllen der Zwischenräume mit Schüttung, Anarbeiten der Abdeckung an die Stütze und Verkleben mit Randdämmstreifen, Anarbeiten Calciumsulfat-Fließestrich an die Stütze und <ul style="list-style-type: none"> sonstige Nebenarbeiten 			
	Materialien Anforderung siehe v.g. Positionen Estrichkonstruktion Gesamthöhe mit Bodenbelag bis 16 cm Stütze rechteckig, l/b = circa 70/70 cm	20,000 St
2.5.330	Zulage >= 85 mm Zementestrich Bodenplatte Rampenausbildung Zulage zu Pos. 2.5.10 für das Herstellen einer Rampeausbildung des v.g. Zementestrichs im Bereich der Küche: Herstellen der Randfuge an den Wänden mit Randdämmstreifen, <ul style="list-style-type: none"> Fixieren und dichtes Verkleben des Randdämmstreifens an den Wänden, Anpassen von Wärme- und Trittschalldämmung Verfüllen der Zwischenräume mit Schüttung, sonstige Nebenarbeiten 			
	Materialie: Anforderung siehe v.g. Positionen Angabe zur Rampe: Neigung: 5% Länge: ca. 3,00 m Breite: ca. 2,03 m Höhenunterschied ca. 15cm	6,000 m ²
	Summe 2.5. Zementestriche		

Angebotsaufforderung

Projekt: 04833 Neubau SFZ mit Einfachsporthalle in Ascha...
LV: 353.01 Estricharbeiten Wahrung: EUR

Ordnungszahl	Leistungsbeschreibung	Menge ME	Einheitspreis	Gesamtbetrag
--------------	-----------------------	----------	---------------	--------------

2.6. Trocknung Estriche

Hinweise Trocknung Estriche

In den nachfolgenden Positionen mussen die Leistungen kalkuliert werden, die gema Herstellervorschrift fur die Trocknung, besonders fur die Calciumsulfat-Flieestriche, mittels Fensterluftung zu erbringen sind.

Hier muss der Auftragnehmer taglich auch an Wochenenden und Feiertagen alle Fenster und Turen im Innen- und Auenbereich am Morgen vollstandig offnen und am Abend vollstandig schlieen, so dass unter Tags der optimale Luftwechsel und die Trocknung der Estriche garantiert ist.

Das offnen und Schlieen ist taglich unter Nennung von Datum, Uhrzeit fur Beginn und Ende der Arbeiten und besonderen Vorkommnissen zu protokollieren und die Dokumentationen wochentlich der Objektuberwachung zu ubergeben.

Die zusatzlich ausgeschriebenen Ventilatoren und Trocknungsgerate kommen ausschlielich zur Ausfuhrung, wenn die Fensterluftung aufgrund von ungunstigen Umstanden nicht zum gewunschten Ergebnis fuhrt. Diese Ausfuhrung geschieht in jedem Fall nur auf besondere Anweisung des Auftraggebers oder der Objektuberwachung.

Aufgrund der Unwagbarkeiten kommt fur diesen Abschnitt die VOB/B  2 Absatz 3 Nummer 2 und 3 und VOB/B  2 Absatz 4 in Verbindung mit VOB/B  8 Absatz 1 Nummer 2 nicht zur Anwendung.

Abrechnung

Die Leistungen werden geschossweise und nach Tagen abgerechnet. Wenn an einem Tag mehrere Geschossen begangen werden, wird die Anzahl der begangenen Geschosse fur diesen Tag abgerechnet

2.6.10 Trocknung Estriche Kellergeschoss / Teil 1

Trocknung Estriche Ebene Kellergeschoss

Geschossflache circa 2400 m² inklusiv Innen- und Stahlbetonauenwande

Anzahl Fenster- und Fensterturen siehe Planunterlagen

Hier: Erste Halfte des Stockwerks

26,000 Tage

2.6.20 Trocknung Estriche Kellergeschoss / Teil 2

Trocknung Estriche Ebene Kellergeschoss

Geschossflache circa 2400 m² inklusiv Innen- und Stahlbetonauenwande

Angebotsaufforderung

Projekt: 04833 **Neubau SFZ mit Einfachsporthalle in Ascha...**
LV: 353.01 **Estricharbeiten** **Währung: EUR**

Ordnungszahl	Leistungsbeschreibung	Menge ME	Einheitspreis	Gesamtbetrag
	Anzahl Fenster- und Fenstertüren siehe Planunterlagen			
	Hier: Zweite Hälfte des Stockwerks	26,000 Tage
2.6.30	Trocknung Estriche Erdgeschoss / Teil 1 Trocknung Estriche Ebene Erdgeschoss			
	Geschossfläche circa 2.000 m ² inklusiv Innen- und Stahlbetonaußenwände			
	Anzahl Fenster- und Fenstertüren siehe Planunterlagen			
	Hier: Erste Hälfte des Stockwerks	26,000 Tage
2.6.40	Trocknung Estriche Erdgeschoss / Teil 2 Trocknung Estriche Ebene Erdgeschoss			
	Geschossfläche circa 2.000 m ² inklusiv Innen- und Stahlbetonaußenwände			
	Anzahl Fenster- und Fenstertüren siehe Planunterlagen			
	Hier: Zweite Hälfte des Stockwerks	26,000 Tage
2.6.50	Trocknung Estriche 1. Obergeschoss / Teil 1 Trocknung Estriche Ebene 1. Obergeschoss			
	Geschossfläche circa 2.000 m ² inklusiv Innen- und Stahlbetonaußenwände			
	Anzahl Fenster- und Fenstertüren siehe Planunterlagen			
	Hier: Erste Hälfte des Stockwerks	26,000 Tage
2.6.60	Trocknung Estriche 1. Obergeschoss / Teil 2 Trocknung Estriche Ebene 1. Obergeschoss			
	Geschossfläche circa 2.000 m ² inklusiv Innen- und Stahlbetonaußenwände			
	Anzahl Fenster- und Fenstertüren siehe Planunterlagen			
	Hier: Zweite Hälfte des Stockwerks	26,000 Tage

Angebotsaufforderung

Projekt: 04833 Neubau SFZ mit Einfachsporthalle in Ascha...
 LV: 353.01 Estricharbeiten Währung: EUR

Ordnungszahl	Leistungsbeschreibung	Menge ME	Einheitspreis	Gesamtbetrag
2.6.70	Trocknung Estriche 2. Obergeschoss / Teil 1 Trocknung Estriche Ebene 2. Obergeschoss Geschossfläche circa 2.000 m ² inklusiv Innen- und Stahlbetonaußenwände Anzahl Fenster- siehe Planunterlagen und Fenstertüren	26,000 Tage
2.6.80	Trocknung Estriche 2. Obergeschoss / Teil 2 Trocknung Estriche Ebene 2. Obergeschoss Geschossfläche circa 2.000 m ² inklusiv Innen- und Stahlbetonaußenwände Anzahl Fenster- siehe Planunterlagen und Fenstertüren	26,000 Tage
2.6.90	Ventilatoren aufbauen, vorhalten, unterhalten und abbauen Ventilatoren aufbauen, vorhalten, unterhalten und nach Fertigstellung der Arbeiten abbauen. Ventilatoren Luftdurchsatz je Ventilator mindestens 7.000 m/h Hinweis Ausführung nur auf besondere Anweisung des Auftraggebers oder der Objektüberwachung. Abrechnung Abrechnung nach Stück und Woche. Außer den vollen Wochen werden Teilzeiten nach Tagen zu 1/7 des Einheitspreises abgerechnet Stromkosten werden durch den Auftraggeber getragen.	50,000 StWo
2.6.100	Ventilatoren umstellen Zulage zu der vorgenannten Position der Ventilatoren, für Umstellen	10,000 St
2.6.110	Bautrockner aufbauen, vorhalten, unterhalten und abbauen Bautrockner aufbauen, vorhalten, unterhalten und nach Fertigstellung der Arbeiten abbauen einschließlich Verwendung eines Kondensatablassschlauches, Anschluss des Kondensatablassschlauches an einer Schmutzwasserleitung, falls erforderlich Verwendung einer zusätzlichen Kondensatpumpe, etc.			

Angebotsaufforderung

Projekt: 04833 **Neubau SFZ mit Einfachsporthalle in Ascha...**
LV: 353.01 **Estricharbeiten** **Währung: EUR**

Ordnungszahl	Leistungsbeschreibung	Menge ME	Einheitspreis	Gesamtbetrag
	Alternativ kann der Auftragnehmer mindestens einmal täglich den Auffangbehälter des Kondensates leeren. Luftmenge mindestens 850 m³/h Entfeuchtungsleistung bei 30°C und 80% relativer Feuchte Schmutzwasser- mindestens 96 l/Tag leitung Entfernung mindestens 10 m Hinweis Ausführung nur auf besondere Anweisung des Auftraggebers oder der Objektüberwachung. Abrechnung Abrechnung nach Stück und Woche. Außer den vollen Wochen werden Teilzeiten nach Tagen zu 1/7 des Einheitspreises abgerechnet Stromkosten werden durch den Auftraggeber getragen.	50,000 StWo
2.6.120	Bautrockner umstellen Zulage zu der vorgenannten Position der Bautrockner, für Umstellen	10,000 St
Summe 2.6.		Trocknung Estriche	

Angebotsaufforderung

Projekt: 04833 Neubau SFZ mit Einfachsporthalle in Ascha...
LV: 353.01 Estricharbeiten Währung: EUR

Ordnungszahl	Leistungsbeschreibung	Menge ME	Einheitspreis	Gesamtbetrag
--------------	-----------------------	----------	---------------	--------------

2.7. sonstige Arbeiten

2.7.10 Prüfung Feuchtigkeit, CM Messung, Calciumsulfat-Fließestriche

Prüfung des Feuchtigkeitsgehaltes des Estriches mit der CM Methode zu einem späteren Zeitpunkt nach Austrocknung des Estriches und vor Start der Bodenbelagsarbeiten gemäß Arbeitsanweisung für CM Messung und Bundesverbandes Estrich und Belag einschließlich An- und Abfahrt und Protokollierung der Messstellen und Messergebnisse.

Estrich Calciumsulfat-Fließestrich
Hinweis Ausführung nur nach Abstimmung und besondere Anweisung der Objektüberwachung.
Ausführung der Messungen zeitlich voneinander getrennt. Je Messeinsatz circa 5 Messtellen.

25,000 St

2.7.20 Prüfung Feuchtigkeit, CM Messung, Zementestriche

wie vor, jedoch

Estrich Zementestriche
Hinweis Ausführung nur nach Abstimmung und besondere Anweisung der Objektüberwachung.
Ausführung der Messungen zeitlich voneinander getrennt. Je Messeinsatz circa 2 Messtellen.

10,000 St

2.7.30 Prüfung Haftzugfestigkeit, Calciumsulfat-Fließestriche

Prüfung der Haftzugfestigkeit des Estriches zu einem späteren Zeitpunkt nach Austrocknung des Estriches und vor Start der Bodenbelagsarbeiten einschließlich An- und Abfahrt und Protokollierung der Messstellen und Messergebnisse.

Estrich Calciumsulfat-Fließestrich
Hinweis Ausführung nur nach Abstimmung und besondere Anweisung der Objektüberwachung.
Ausführung der Messungen zeitlich voneinander getrennt. Je Messeinsatz circa 5 Messtellen.

25,000 St

2.7.40 Prüfung Haftzugfestigkeit, Zementestriche

wie vor, jedoch

Angebotsaufforderung

Projekt: 04833 **Neubau SFZ mit Einfachsporthalle in Ascha...**
LV: 353.01 **Estricharbeiten** **Währung: EUR**

Ordnungszahl	Leistungsbeschreibung	Menge ME	Einheitspreis	Gesamtbetrag
	Estrich Hinweis Zementestriche Ausführung nur nach Abstimmung und besondere Anweisung der Objektüberwachung. Ausführung der Messungen zeitlich voneinander getrennt. Je Messeinsatz circa 2 Messtellen.	10,000 St
Summe 2.7.	sonstige Arbeiten		

Angebotsaufforderung

Projekt: 04833 Neubau SFZ mit Einfachsporthalle in Ascha...
LV: 353.01 Estricharbeiten Wahrung: EUR

Ordnungszahl	Leistungsbeschreibung	Menge ME	Einheitspreis	Gesamtbetrag
--------------	-----------------------	----------	---------------	--------------

2.8. Schuttung

2.8.10 Kantholzer 60 x 80 mm, Bauholz C 24, trocken, vierseitig gehobelt, 1. OG

Kantholzer als zur Einfassung der Kalksplittschuttung (lt. separater Position), liefern und einbauen.

Kantholzer 60 x 80mm, C24, kammergetrocknet, vierseitig gehobelt, liefern, zuschneiden und fachgerecht einbringen. Geeignet fur die spatere Einbringung einer Kalksplittschuttung zwischen den Kantholzern. Die Kalksplittschuttung wird spater bundig Oberkante zu den Holzern abgezogen. Diese genaue Hoheneinrichtung ist in die Position mit einzukalkulieren, genauso wie das eventuell notwendige Bearbeiten und abhobeln der Oberseite der Kantholzer auf die passende Hohe.

Rasterma e = 60 cm

Das Rasterma ist vorab einzumessen und anzuzeichnen, dies ist mit einzukalkulieren und wird nicht separat vergutet.

Montage auf vorher eingebrachtem Rieselschutz (Rieselschutz in sep. Position).

Ausfuhrung:

1. Obergeschoss, Neubau Schule
Klassenzimmer, Buros, Technik, Flur etc.
Sanitaranlagen

Aufbau lt. Bauteilkatalog
TD-BH-080
TD-BH-081

2.730,000 lfm

2.8.20 Kantholzer 60 x 80 mm, Bauholz C 24, trocken, vierseitig gehobelt, 2. OG

Kantholzer als zur Einfassung der Kalksplittschuttung (lt. separater Position), liefern und einbauen.

Kantholzer 60 x 80mm, C24, kammergetrocknet, vierseitig gehobelt, liefern, zuschneiden und fachgerecht einbringen. Geeignet fur die spatere Einbringung einer Kalksplittschuttung zwischen den Kantholzern. Die Kalksplittschuttung wird spater bundig Oberkante zu den Holzern abgezogen. Diese genaue Hoheneinrichtung ist in die Position mit einzukalkulieren, genauso wie das eventuell notwendige Bearbeiten und abhobeln der Oberseite der Kantholzer auf die passende Hohe.

Rasterma e = 60 cm

Das Rasterma ist vorab einzumessen und anzuzeichnen, dies ist mit einzukalkulieren und wird nicht separat vergutet.

Montage auf vorher eingebrachtem Rieselschutz (Rieselschutz

Angebotsaufforderung

Projekt: 04833 Neubau SFZ mit Einfachsporthalle in Ascha...
 LV: 353.01 Estricharbeiten Wahrung: EUR

Ordnungszahl	Leistungsbeschreibung	Menge ME	Einheitspreis	Gesamtbetrag
--------------	-----------------------	----------	---------------	--------------

in sep. Position).

Ausfuhrung:
2. Obergeschoss, Neubau Schule
 Klassenzimmer, Buros, Technik, Flur etc.
 Sanitaranlagen

Aufbau lt. Bauteilkatalog
 TD-BH-080
 TD-BH-081

4.510,000 lfm

2.8.30 >= 80 mm Kalksplittschuttung, ungebunden 1. OG

Liefen und in die vorbeschriebenen Kantholzern als gefasste aber **ungebundene, nicht brennbare** Schuttung einbauen.

Kornung	ca. 2 - 3 mm
Rohdichte	>= 1.500 kg/m ³
Schutthohe	80 mm
Abrechnung	nach ausgefuhrter Grundflache, die Kantholzer zur Einfassung werden ubermessen
Flachenlast	bis 5,0 kN/m ²

Der Einbau erfolgt auf Rieselschutzpapier mit verklebten Stoen (siehe separate Position), es ist darauf zu achten, dass die Schuttung weder den Rieselschutz noch die Randdammung hinterlauft.

Inklusive fachgerechtes und hohengerechtes Abziehen der Schuttung vor den nachsten Arbeitsschritten, inklusive Einmessen und nachkontrollieren der Hohe. Der Bereich zwischen den Kantholzern ist bis Oberkante mit Schuttung zu fullen, sodass sich durch Schwingungen der Decke keine Schuttungsverlagerungen ergeben konnen.

Inklusive Transport in das jeweilige Geschoss.

Das Material ist vor und wahrend der Einbringung vor Nasse und Feuchtigkeit zu schutzen.

Ausfuhrung:
1. Obergeschoss, Neubau Schule
 Klassenzimmer, Buros, Technik, Flur etc.
 Sanitaranlagen

Aufbau lt. Bauteilkatalog
 TD-BH-080
 TD-BH-081

1.375,000 m²

2.8.40 >= 80 mm Kalksplittschuttung, ungebunden 2. OG

Liefen und in die vorbeschriebenen Kanholzern als gefasste aber **ungebundene, nicht brennbare** Schuttung einbauen.

Angebotsaufforderung

Projekt: 04833 **Neubau SFZ mit Einfachsporthalle in Ascha...**
LV: 353.01 **Estricharbeiten** **Währung: EUR**

Ordnungszahl	Leistungsbeschreibung	Menge ME	Einheitspreis	Gesamtbetrag
--------------	-----------------------	----------	---------------	--------------

Körnung	ca. 2 - 3 mm
Rohdichte	$\geq 1.500 \text{ kg/m}^3$
Schütthöhe	80 mm
Abrechnung	nach ausgeführter Grundfläche, die Kanthölzer zur Einfassung werden übermessen
Flächenlast	bis $5,0 \text{ kN/m}^2$
Einzellast	bis $4,0 \text{ kN/m}^2$

Der Einbau erfolgt auf Rieselschutzpapier mit verklebten Stößen (siehe separate Position), es ist darauf zu achten, dass die Schüttung weder den Rieselschutz noch die Randdämmung hinterläuft.

Inklusive fachgerechtes und höhengerechtes Abziehen der Schüttung vor den nächsten Arbeitsschritten, inklusive Einmessen und nachkontrollieren der Höhe. Der Bereich zwischen den Kanthölzern ist bis Oberkante mit Schüttung zu füllen, sodass sich durch Schwingungen der Decke keine Schüttungsverlagerungen ergeben können.

Inklusive Transport in das jeweilige Geschoss.

Das Material ist vor und während der Einbringung vor Nässe und Feuchtigkeit zu schützen.

Ausführung:
2. Obergeschoss, Neubau Schule
 Klassenzimmer, Büros, Technik, Flur etc.
 Sanitäreanlagen

Aufbau lt. Bauteilkatalog
 TD-BH-080 + TD-BH-081

2.265,000 m²

Summe 2.8. Schüttung

Summe 2. Estricharbeiten Neubau Schule

Angebotsaufforderung

Projekt: 04833 Neubau SFZ mit Einfachsporthalle in Ascha...
LV: 353.01 Estricharbeiten Währung: EUR

Ordnungszahl	Leistungsbeschreibung	Menge ME	Einheitspreis	Gesamtbetrag
--------------	-----------------------	----------	---------------	--------------

3.	Estricharbeiten Sanierung Turnhalle			
-----------	--	--	--	--

Hinweis

3.1.	vorbereitende Arbeiten			
-------------	-------------------------------	--	--	--

Hinweise vorbereitende Arbeiten

Die nachfolgenden vorbereitenden Arbeiten sind getrennt von den Dämm- und Estricharbeiten auszuführen. Dies ist bei der Kalkulation zu berücksichtigen.

Die Ausführung erfolgt nur auf besondere Anweisung des Auftraggebers oder der Objektüberwachung. Die Abrechnung erfolgt ausschließlich nach ausgeführter Fläche, die vor Ausführung mit der Objektüberwachung festgelegt werden muss.

3.1.10	Reinigen Untergrund Beton, grobe Verschmutzungen, DIN 18353 Punkt 4.2.4			
---------------	--	--	--	--

Reinigen des Untergrundes von groben Verschmutzungen einschließlich anfallenden Schmutz aufnehmen und gemäß den geltenden Vorschriften entsorgen.

Untergrund Ortbetonbodenplatten -und decken, abgedichtete Bodenplatten, Ortbetonwände, geputzte Wände, etc.

Verschmutzungen gemäß VOB/C DIN 18353 Abschnitt 4.2.4

Hinweis Ausführung auch in Kleinflächen.
Ausführung nur auf besondere Anweisung des Auftraggebers oder der Objektüberwachung.
Das Reinigen des Untergrundes von Schmutz, der nicht in den besonderen Leistungen der VOB/C aufgeführt ist, ist kostenneutral als Nebenleistung einschließlich anfallenden Schmutz aufnehmen und gemäß den geltenden Vorschriften entsorgen zu erbringen.

Abrechnung die Abrechnung erfolgt nach ausgeführter Fläche.
Feststellung der Fläche in Absprache mit der Objektüberwachung vor Ausführung.

Ausführungsort:
Kellergeschoss, Neubau Schule
Erdgeschoss, Neubau Schule

650,000 m²

Angebotsaufforderung

Projekt: 04833 **Neubau SFZ mit Einfachsporthalle in Ascha...**
LV: 353.01 **Estricharbeiten** **Währung: EUR**

Ordnungszahl	Leistungsbeschreibung	Menge ME	Einheitspreis	Gesamtbetrag
--------------	-----------------------	----------	---------------	--------------

3.1.20	Reinigen Untergrund Beton, besonderes, DIN 18353 Punkt 4.2.5 wie in Pos. 3.1.10, jedoch besonderes Reinigen des Untergrundes mittels Staubsauger, Hochdruckreiniger und dergleichen Verschmutzungen gemäß VOB/C DIN 18353 Abschnitt 4.2.5 Ausführungsort: Kellergeschoss, Neubau Schule Erdgeschoss, Neubau Schule	100,000 m ²
---------------	---	------------------------	-------	-------

3.1.30	Betonüberstände entfernen Beton- und Putzüberstände des Untergrundes entfernen einschließlich anfallenden Schutt aufnehmen und gemäß den geltenden Vorschriften entsorgen. Untergrund Ortbetonbodenplatten -und decken, Ortbetonwände, geputzte Wände, etc. Überstände linienartig, b/h= bis 30/20 mm Hinweis Ausführung auch in Kleinflächen. Ausführung nur auf besondere Anweisung des Auftraggebers oder der Objektüberwachung. Abrechnung die Abrechnung erfolgt nach ausgeführter Länge. Feststellung der Länge in Absprache mit der Objektüberwachung vor Ausführung. Ausführungsort: Kellergeschoss, Neubau Schule Erdgeschoss, Neubau Schule	50,000 m
---------------	--	----------	-------	-------

3.1.40	Untergrund fräsen Vorbereiten des Untergrundes durch kreuzweises Fräsen der Fläche einschließlich anfallenden Schutt aufnehmen und gemäß den geltenden Vorschriften entsorgen. Untergrund Ortbetonbodenplatten -und decken, etc. Fräsen flächig, d = bis 10 mm Hinweis Ausführung auch in Kleinflächen. Ausführung nur auf besondere Anweisung des Auftraggebers oder der Objektüberwachung. Abrechnung die Abrechnung erfolgt nach ausgeführter Fläche. Abrechnung je Abtragtiefe von 10 mm. Feststellung der Fläche in Absprache mit der Objektüberwachung vor Ausführung.			
---------------	---	--	--	--

Angebotsaufforderung

Projekt: 04833
LV: 353.01

Neubau SFZ mit Einfachsporthalle in Ascha...
Estricharbeiten

Währung: EUR

Ordnungszahl	Leistungsbeschreibung	Menge ME	Einheitspreis	Gesamtbetrag
--------------	-----------------------	----------	---------------	--------------

Ausführungsort:
Kellergeschoss, Neubau Schule
Erdgeschoss, Neubau Schule

20,000 m²

3.1.50 Untergrund ausgleichen, Schüttung, d bis 30 mm

Ausgleichen des Untergrundes durch Trockenschüttung

Untergrund Ortbetonbodenplatten -und decken, etc.

Schüttung getrocknetes, mineralisches und
selbstverkrallendes bzw. -verklebendes
Granulat, Baustoffklasse A1,
bauaufsichtlich zugelassen

Ausführung flächig oder linienförmig, d = bis 30 mm,
im Mittel 15 mm

Hinweis Ausführung auch in Kleinflächen.
Ausführung nur auf besondere
Anweisung des Auftraggebers oder der
Objektüberwachung.

Abrechnung die Abrechnung erfolgt nach ausgeführter
Fläche.
Feststellung der Fläche in Absprache mit
der Objektüberwachung vor Ausführung.

100,000 m²

3.1.60 Untergrund ausgleichen, Schüttung, d bis 50 mm

wie vor, jedoch

Ausführung flächig oder linienförmig, d = bis 50 mm,
im Mittel 25 mm

100,000 m²

3.1.70 Zulage Schüttung, je 10 mm

Zulage zu den vorgenannten Positionen der Schüttung, für
Mehrstärken

Abrechnung je 10 mm Mehrstärke

50,000 m²

3.1.80 Untergrund ausgleichen, Nivellierestrich, d bis 20 mm

Ausgleichen des Untergrundes durch Nivellierestrich im
Verbund einschließlich Untergrundvorbehandlung, Haftbrücke,
etc.

Untergrund Ortbetonbodenplatten -und decken, etc.

Nivellierestrich selbstverlaufend, Baustoffklasse: A1
nicht brennbar, Druckfestigkeit nach 28

Angebotsaufforderung

Projekt: **04833** **Neubau SFZ mit Einfachsporthalle in Ascha...**
 LV: **353.01** **Estricharbeiten** Wahrung: EUR

Ordnungszahl	Leistungsbeschreibung	Menge ME	Einheitspreis	Gesamtbetrag
--------------	-----------------------	----------	---------------	--------------

	Tagen > 20 N/mm ² , Biegezugfestigkeit nach 28 Tagen > 6 N/mm ² , begehbar nach 5 Stunden, belastbar nach 2 Tagen, Ausführung bauaufsichtlich zugelassen flachig oder linienformig, d = bis 20 mm, im Mittel 10 mm Hinweis Ausführung auch in Kleinflachen. Ausführung nur auf besondere Anweisung des Auftraggebers oder der Objektuberwachung. Abrechnung die Abrechnung erfolgt nach ausgefuhrter Flache. Feststellung der Flache in Absprache mit der Objektuberwachung vor Ausfuhrung.			
		50,000 m ²

3.1.90 Untergrund ausgleichen, Nivellierestrich, d bis 40 mm
 wie vor, jedoch

	Ausführung flachig oder linienformig, d = bis 40 mm, im Mittel 20 mm			
		30,000 m ²

3.1.100 Zulage Nivellierestrich, je 10 mm
 Zulage zu den vorgenannten Positionen des Nivellierestriches,
 fur Mehrstarken

	Abrechnung je 10 mm Mehrstarke			
		20,000 m ²

3.1.110 Reparaturmortel, punktuell, d bis 20 mm
 Ausgleichen des Untergrundes durch Reparaturmortel im
 Verbund einschlielich Untergrundvorbehandlung, Haftbrucke,
 etc.

	Untergrund Ortbetonbodenplatten -und decken, etc. Reparaturmortel wasserfest, witterungs- und frostbestandig, schnell abbindend, haftsicher auf Beton, Putz, Estrich und Mauerwerk, hohe Standfestigkeit, hohe Druckfestigkeit, Schichtdicke minimal 2 mm maximal 50 mm, bauaufsichtlich zugelassen Ausführung punktuell, d = bis 20 mm, Einzelflache bis 0,30 m ² Hinweis Ausführung auch an einzelnen Stellen. Ausführung nur auf besondere Anweisung des Auftraggebers oder der Objektuberwachung. Abrechnung die Abrechnung erfolgt nach ausgefuhrter Anzahl. Feststellung der Anzahl in Absprache mit der Objektuberwachung vor Ausfuhrung.			
--	--	--	--	--

Angebotsaufforderung

Projekt: 04833 **Neubau SFZ mit Einfachsporthalle in Ascha...**
 LV: 353.01 **Estricharbeiten** **Währung: EUR**

Ordnungszahl	Leistungsbeschreibung	Menge ME	Einheitspreis	Gesamtbetrag
		50,000 St
3.1.120	Reparaturmörtel, punktuell, d bis 40 mm wie vor, jedoch			
	-Ausführung punktuell, d = bis 40 mm, Einzelfläche bis 0,30 m ²	50,000 St
	Aussparungen Innenwände Ortbeton und Mauerwerk verschließen Verschließen von Aussparungen in Innenwänden nach erfolgter Rohinstallation mit Beton einschließlich ggf. erforderlicher Abschaltung, Anarbeiten an die durch die Aussparung geführten Installationen in Teilen mit Dämmung, Anarbeiten an Laibungen, Angleichen der Oberfläche an angrenzende Flächen und Bauteile etc. Ausführung nur auf besondere Anweisung durch die Objektüberwachung. Beton Festigkeitsklasse C 25/30, Expositionsklassen XC1, WO Anforderung F-90 rauchdicht			
3.1.130	Aussparung verschließen, rechteckig, bis 250 cm², d bis 25 cm Aussparungen für vorgenannte Innenwände verschließen.			
	Aussparung rechteckig, Einzelgröße bis 250 cm ² Wandstärke bis 25 cm	30,000 St
3.1.140	Aussparung verschließen, rechteckig, 250-1.000 cm², d bis 25 cm wie vor, jedoch			
	Aussparung rechteckig, Einzelgröße 250-1.000 cm ² Wandstärke bis 25 cm	25,000 St
3.1.150	Aussparung verschließen, rechteckig, 1.000-2.500 cm², d bis 25 cm wie vor, jedoch			
	Aussparung rechteckig, Einzelgröße 1.000-2.500 cm ² Wandstärke bis 25 cm	20,000 St

Angebotsaufforderung

Projekt: 04833 Neubau SFZ mit Einfachsporthalle in Ascha...
 LV: 353.01 Estricharbeiten Währung: EUR

Ordnungszahl	Leistungsbeschreibung	Menge ME	Einheitspreis	Gesamtbetrag
--------------	-----------------------	----------	---------------	--------------

3.1.160	Aussparung verschließen, rechteckig, bis 1.000 cm², d bis 50 cm Aussparungen für vorgenannte Innenwände verschließen. Aussparung rechteckig, Einzelgröße bis 250 cm ² Wandstärke bis 50cm	15,000 St
----------------	---	-----------	-------	-------

3.1.170	Aussparung verschließen, rechteckig, 250-1.000 cm², d bis 50 cm wie vor, jedoch Aussparung rechteckig, Einzelgröße 250-1.000 cm ² Wandstärke bis 50 cm	10,000 St
----------------	--	-----------	-------	-------

3.1.180	Aussparung verschließen, rechteckig, 1.000-2.500 cm², d bis 50 cm wie vor, jedoch Aussparung rechteckig, Einzelgröße 1.000-2.500 cm ² Wandstärke bis 50 cm	5,000 St
----------------	--	----------	-------	-------

Durchbrüche Decken verschließen

Verschließen von Durchbrüchen in Decken nach erfolgter Rohinstallation mit Beton einschließlich erforderlicher Abschaltung, Anarbeiten an die durch die Aussparung geführten Installationen in Teilen mit Dämmung, Anarbeiten an Laibungen, Angleichen der Oberfläche an angrenzende Flächen und Bauteile etc.

Ausführung nur auf besondere Anweisung durch die Objektüberwachung.

Beton Festigkeitsklasse C 25/30,
 Expositionsclassen XC1, WO
 Anforderung F-90 rauchdicht

3.1.190	Durchbruch verschließen, rechteckig, bis 250 cm², d bis 26 cm Durchbruch für vorgenannte Decken und Dächer verschließen. Durchbruch rechteckig, Einzelgröße bis 250 cm ² Deckenstärke bis 26 cm	20,000 St
----------------	---	-----------	-------	-------

Angebotsaufforderung

Projekt: 04833 **Neubau SFZ mit Einfachsporthalle in Ascha...**
LV: 353.01 **Estricharbeiten** **Währung: EUR**

Ordnungszahl	Leistungsbeschreibung	Menge ME	Einheitspreis	Gesamtbetrag
3.1.200	Durchbruch verschließen, rechteckig, 250-1.000 cm², d bis 26 cm wie vor, jedoch Durchbruch rechteckig, Einzelgröße 250-1.000 cm ² Deckenstärke bis 26 cm	15,000 St
3.1.210	Durchbruch verschließen, rechteckig, 1.000-2.500 cm², d bis 26 cm wie vor, jedoch Durchbruch rechteckig, Einzelgröße 1.000-2.500 cm ² Deckenstärke bis 26 cm	10,000 St
Summe 3.1.		vorbereitende Arbeiten	

Angebotsaufforderung

Projekt: 04833 Neubau SFZ mit Einfachsporthalle in Ascha...
LV: 353.01 Estricharbeiten Wahrung: EUR

Ordnungszahl	Leistungsbeschreibung	Menge ME	Einheitspreis	Gesamtbetrag
--------------	-----------------------	----------	---------------	--------------

3.2. Abdichtungsarbeiten

Hinweise Abdichtungsarbeiten

Die nachfolgenden Abdichtungsarbeiten sind getrennt von den Damm- und Estricharbeiten auszufuhren. Dies ist bei der Kalkulation zu berucksichtigen.

3.2.10 Abdichtung Bodenplatte

Abdichtung Bodenplatte kaltselbstklebend gegen Bodenfeuchtigkeit auf erdberuhrten Bodenplatten einschlielich eventuell erforderlicher Untergrundvorbehandlung und Voranstrich, Anarbeiten an aufgehende Wande und Stutzen, Turen, Fensterelemente, Treppen, etc.

Abdichtung selbstklebend gegen Bodenfeuchtigkeit gema DIN 18533-1, Wassereinwirkungsklasse W 1.1-E und W 1.2-E,
aus Polymerbitumen mit Glasvlies- und Aluminiumeinlage sowie beidseitig mit PE beschichtet,
mit allgemeinen bauaufsichtlichen Prufzeugnis
Eigenschaften sehr hoher sd-Wert ≥ 1.500 m, selbstklebend und selbstabdichtend, gut anpassungsfahig an Untergrund, mechanisch hoch beanspruchbar, keine Quellschweimittel oder offene Flamme erforderlich, radondicht, emissionsarm gepruft nach AgBB
Dicke mindestens 0,9 mm
Ausfuhrung Bodenplatte E01 ohne Technikbereich und E02

Ausfuhrungsort:
Kellergeschoss, Neubau Schule

650,000 m²

3.2.20 Hochzug Abdichtung Bodenplatte, Wand

Hochzug der Abdichtung an aufgehenden Bauteilen einschlielich eventuell erforderlicher Untergrundvorbehandlung und Voranstrich, Eckausbildung Boden/Wand, Ausbildung Innen- und Ausenecken, Verklebung mit Bodenabdichtung, etc.

Anforderung und Eigenschaften gema Vorposition
Abdichtung aufgehenden Wande, Stutzen, Turen, Bauteile Fensterelemente, Treppen, etc
Breite Hochzug circa 15cm

290,000 m

Angebotsaufforderung

Projekt: 04833 **Neubau SFZ mit Einfachsporthalle in Ascha...**
LV: 353.01 **Estricharbeiten** **Währung: EUR**

Ordnungszahl	Leistungsbeschreibung	Menge ME	Einheitspreis	Gesamtbetrag
3.2.30	Zulage Abdichtung Bodenplatte, Installationen, bis 25 cm Zulage zu den vorgenannten Positionen, für Anarbeiten der Abdichtung am Installationen Installationen Sanitär- und Heizleitungen mit Dämmung, Kabelkanäle, Leerrohre, etc. Breite Installationen bis 25 cm Ausführung die Abdichtungslage ist unter den Installationen hindurchzuführen und fachgerecht an den Stößen unter den Installationen und seitlich anschließenden Flächenabdichtungen anzuarbeiten und zu verkleben.	100,000 m
3.2.40	Zulage Abdichtung Bodenplatte, Installationen, bis 75 cm wie vor, jedoch Hochzug an runden Stützen Breite Installationen bis 75 cm	50,000 m
3.2.50	Zulage Abdichtung Bodenplatte, Bodenabläufe Zulage zu den vorgenannten Positionen, für Anarbeiten der Abdichtung an Bodenabläufe Bodenabläufe bis DN 150	5,000 St
Summe 3.2. Abdichtungsarbeiten		

Angebotsaufforderung

Projekt: 04833 Neubau SFZ mit Einfachsporthalle in Ascha...
LV: 353.01 Estricharbeiten Währung: EUR

Ordnungszahl	Leistungsbeschreibung	Menge ME	Einheitspreis	Gesamtbetrag
--------------	-----------------------	----------	---------------	--------------

3.3. Dämmarbeiten

Hinweise Dämmarbeiten

Die Zulagen der Dämmarbeiten für das Anarbeiten an Aussparungen, Installationen wie Bodentanks Sanitär und Heizungsleitungen, etc. sind, wenn nicht anders genannt, bei den Estricharbeiten angeführt.

Randdämmstreifen

3.3.10 Randdämmstreifen, 180 mm

Herstellen einer Randfuge an allen aufgehenden Bauteilen, mit Randdämmstreifen einschließlich Anarbeiten an aufgehende Wände, Stützen, Wandvorlagen, Türen, Fensterelemente, Treppen, etc.

Randdämmstreifen PE-Schaum mit ankaschiertem Folienstreifen für einen dichten Anschluss der Trennschicht ohne Hohlkehle, rückseitig selbstklebend, sehr gute Schalldämmung, standfest

Abmessung d = mindestens 10 mm, h = 180 mm
Hinweis falls Tackerklammer oberhalb des Estriches verwendet werden, müssen diese nach Erhärten des Estriches entfernt werden

Untergrund:
Ort betonbodenplatten -und decken, abgedichtete Bodenplatten, Brettsperrholzdecken

Ausführungsort:
Erdgeschoss, 1. Obergeschoss, 2. Obergeschoss

290,000 m

Hinweis Trittschalldämmung

Bei der Kalkulation ist die geforderte dynamische Steifigkeit wie in der jeweiligen Position beschrieben unter allen Umständen zu beachten.

3.3.20 20 - 5 mm Trittschalldämmung auf Abdichtung

Trittschalldämmung unter Estrich einschließlich Anarbeiten an aufgehende Wände, Stützen, Wandvorlagen, Türen, Fensterelemente, Treppen, etc.

Untergrund Ort betonbodenplatten -und decken, abgedichtete Bodenplatten
Wärmedämmung Polystyrolhartschaumdämmung EPS gemäß DIN EN 13163, Wärmeleitfähigkeit $\leq 0,035 \text{ W}/(\text{mK})$

Angebotsaufforderung

Projekt: 04833
LV: 353.01

Neubau SFZ mit Einfachsporthalle in Ascha...
Estricharbeiten

Währung: EUR

Ordnungszahl	Leistungsbeschreibung	Menge ME	Einheitspreis	Gesamtbetrag
--------------	-----------------------	----------	---------------	--------------

	Baustoffklasse B1, Brandverhalten E, stumpfe Kante			
Verlegung	versetzt ohne Kreuzstöße			
Anzahl	1-lagig			
Anwendungsgebiet	DEO gemäß DIN 4108-10			
dynamische	$s' = 20 \text{ MN/m}^3$			
Steifigkeit				
Flächenlast	bis $5,0 \text{ kN/m}^2$			
Einzellast	bis $4,0 \text{ kN/m}^2$			
Dicke	20 mm			
Leitprodukt:	ISOVER G+H AG Akustik EP 5 oder gleichwertig			

angebotenes Fabrikat _____

Ausführung unter sep. beschriebenem Calciumsulfat-
Fließestrich als Heizestrich,
Bodenaufbausystem lt. Bauteilkatalog
BP-ER-051

Ausführungsort:
Erdgeschoss, Bestand, Sanierung Turnhalle
Verkehrsfläche zwischen Achse B und C

35,000 m²

3.3.30

20 - 2 mm Trittschalldämmung auf Abdichtung

Trittschalldämmung unter Estrich einschließlich Anarbeiten an
aufgehende Wände, Stützen, Wandvorlagen, Türen,
Fensterelemente, Treppen, etc.

Untergrund	Ortbetonbodenplatten -und decken, abgedichtete Bodenplatten			
Wärmedämmung	Polystyrolhartschaumdämmung EPS gemäß DIN EN 13163, Wärmeleitfähigkeit $\leq 0,035 \text{ W/(mK)}$ Baustoffklasse B1, Brandverhalten E, stumpfe Kante			
Verlegung	versetzt ohne Kreuzstöße			
Anzahl	1-lagig			
Anwendungsgebiet	DEO gemäß DIN 4108-10			
dynamische	$s' = 20 \text{ MN/m}^3$			
Steifigkeit				
Flächenlast	bis $5,0 \text{ kN/m}^2$			
Einzellast	bis $4,0 \text{ kN/m}^2$			
Dicke	20 mm			
Leitprodukt:	ISOVER G+H AG Akustik EP 5 oder gleichwertig			

angebotenes Fabrikat _____

Angebotsaufforderung

Projekt: 04833 Neubau SFZ mit Einfachsporthalle in Ascha... Währung: EUR
 LV: 353.01 Estricharbeiten

Ordnungszahl	Leistungsbeschreibung	Menge ME	Einheitspreis	Gesamtbetrag
--------------	-----------------------	----------	---------------	--------------

Ausführung unter sep. beschriebenem Zementestrich als Heizestrich, Bodenaufbausystem lt. Bauteilkatalog BP-ER-052

Ausführungsort:
Erdgeschoss, Bestand, Sanierung Turnhalle
 Sanitäranlagen und Umkleiden zwischen Achse B und C

90,000 m²

3.3.40 20 - 5 mm Trittschalldämmplatte auf PE Folie

Trittschalldämmung unter Estrich einschließlich Anarbeiten an aufgehende Wände, Stützen, Wandvorlagen, Türen, Fensterelemente, Treppen, etc.

Untergrund Ortbetonbodenplatten -und decken, abgedichtete Bodenplatten
 Wärmedämmung Polystyrolhartschaumdämmung EPS gemäß DIN EN 13163, Wärmeleitfähigkeit <= 0,035 W/(mK) Baustoffklasse B1, Brandverhalten E, stumpfe Kante
 Verlegung versetzt ohne Kreuzstöße
 Anzahl 1-lagig
 Anwendungsgebiet DEO gemäß DIN 4108-10
 dynamische s' = 20 MN/m³
 Steifigkeit
 Flächenlast bis 5,0 kN/m²
 Einzellast bis 4,0 kN/m²
 Dicke 20 mm

Leitprodukt: EPS 040 DES Karl Bachl oder gleichwertig

angebotenes Fabrikat _____

Ausführung unter sep. beschriebenem Calciumsulfat-Fließestrich als Heizestrich, Bodenaufbausystem lt. Bauteilkatalog TD-BH-030

Ausführungsort:
Erdgeschoss, Bestand, Sanierung Turnhalle
 Flur zwischen den Achsen C und D

58,000 m²

Anarbeiten

3.3.50 Kabelkanäle, b=bis 50 cm

Zulage zu den vorgenannten Positionen der Randdämmstreifen und Wärmedämmung, für das Anarbeiten an Kabelkanäle

Angebotsaufforderung

Projekt: 04833 Neubau SFZ mit Einfachsporthalle in Ascha...
LV: 353.01 Estricharbeiten Wahrung: EUR

Ordnungszahl	Leistungsbeschreibung	Menge ME	Einheitspreis	Gesamtbetrag
--------------	-----------------------	----------	---------------	--------------

einschlielich Verfullen der Zwischenrume mit Schuttung, Uberdecken der Kabelkanale mit Warmedammung, die in die daneben angrenzenden Flachen auf jeder Seite mindestens 20 cm einzubinden ist, nd aller Nebenleistungen, ausgeschlossen besondere Leistungen der VOB/C.

Kabelkanal auf Bodenplatte oder Decke, b bis 50 cm,
h bis 4 cm, verzinkte Ausfuhrung

Schuttung getrocknetes, mineralisches und
selbstverkrallendes bzw. -verklebendes
Granulat, Baustoffklasse A1,
bauaufsichtlich zugelassen

Warmedammung d = mindestens 2 cm
Uberdeckung

20,000 m

3.3.60 Leitungen HLS, 1 Stuck, D bis 40 mm

Zulage zu den vorgenannten Positionen der Randdammstreifen und Warmedammung, fur das Anarbeiten an Sanitar- und Heizleitungen einschlielich Verfullen der Zwischenrume mit Schuttung, Uberdecken der Leitungen mit Warmedammung, die in die daneben angrenzenden Flachen auf jeder Seite mindestens 20 cm einzubinden ist, nd aller Nebenleistungen, ausgeschlossen besondere Leistungen der VOB/C.

Leitungen Trasse auf Bodenplatte oder Decke mit
einer Leitung, D bis 40 mm, Abmessung
mit Dammung

Schuttung getrocknetes, mineralisches und
selbstverkrallendes bzw. -verklebendes
Granulat, Baustoffklasse A1,
bauaufsichtlich zugelassen

Warmedammung d = mindestens 2 cm
Uberdeckung

10,000 m

3.3.70 Leitungen HLS, 2 Stuck, D je bis 40 mm

wie vor, jedoch

Leitungen Trasse auf Bodenplatte oder Decke mit
zwei Leitungen, D je bis 40 mm, Abmessung
mit Dammung

10,000 m

3.3.80 Bodenablaufe

Bodenablaufe

5,000 Stk

Abdeckung

Angebotsaufforderung

Projekt: 04833 Neubau SFZ mit Einfachsporthalle in Ascha...
LV: 353.01 Estricharbeiten Wahrung: EUR

Ordnungszahl	Leistungsbeschreibung	Menge ME	Einheitspreis	Gesamtbetrag
3.3.90	<p>0,2 mm, PE Folie, d=0,2 mm, 1-lagig Stosse nicht verklebt</p> <p>PE Folie, d=0,2 mm, 1-lagig Stosse nicht verklebt Abdeckung der Dammschichten mit Kunststoffolie einschlielich Verklebung mit Randdammstreifen, Anarbeiten an aufgehende Wande, Stutzen, Wandvorlagen, Turen, Fensterelemente, Treppen, etc.</p> <p>Kunststoffolie d = mindestens 0,2 mm, 1-lagig, Stoe mindestens 15 cm berlappt, nicht verklebt</p> <p>Ausfuhrung bei Zementestrichen Abrechnung nach ausgefuhrter Grundflache</p> <p>Ausfuhrungsort: Erdgeschoss, Sanierung Turnhalle Sanitaranlagen und Umkleiden</p> <p>Aufbau lt. Bauteilkatalog BP-ER-052</p>	90,000 m ²
3.3.100	<p>0,2 mm, PE Folie, d=0,2 mm, 1-lagig Stosse verklebt</p> <p>PE Folie, d=0,2 mm, 1-lagig Stosse verklebt Abdeckung der Dammschichten mit Kunststoffolie einschlielich Verklebung mit Randdammstreifen, Anarbeiten an aufgehende Wande, Stutzen, Wandvorlagen, Turen, Fensterelemente, Treppen, etc.</p> <p>Kunststoffolie d = mindestens 0,2 mm, 1-lagig, Stoe mindestens 15 cm berlappt, alle Stoe und Anschlusse verklebt</p> <p>Ausfuhrung bei Calciumsulfat-Flieestrichen Abrechnung nach ausgefuhrter Grundflache</p> <p>Ausfuhrungsort: Erdgeschoss, Sanierung Turnhalle Verkehrsflachen zwischen B und C</p> <p>Aufbau lt. Bauteilkatalog BP-ER-051</p>	35,000 m ²
3.3.110	<p>0,2 mm, PE Folie, d=0,2 mm, 1-lagig Stosse verklebt</p> <p>PE Folie, d=0,2 mm, 1-lagig Stosse verklebt Abdeckung der Dammschichten mit Kunststoffolie einschlielich Verklebung mit Randdammstreifen, Anarbeiten an aufgehende Wande, Stutzen, Wandvorlagen, Turen, Fensterelemente, Treppen, etc.</p>			

Angebotsaufforderung

Projekt: 04833
LV: 353.01

Neubau SFZ mit Einfachsporthalle in Ascha...
Estricharbeiten

Währung: EUR

Ordnungszahl	Leistungsbeschreibung	Menge ME	Einheitspreis	Gesamtbetrag
	Kunststoffolie d = mindestens 0,2 mm, 1-lagig, Stöße mindestens 15 cm überlappt, alle Stöße und Anschlüsse verklebt Ausführung bei Calciumsulfat-Fließestrichen Abrechnung nach ausgeführter Grundfläche Ausführungsort: Erdgeschoss , Sanierung Turnhalle Flur zwischen den Achsen C und D Aufbau lt. Bauteilkatalog TD-BH-030	58,000 m ²
3.3.120	0,4 mm, PE Folie, d=0,2 mm, 2-lagig Stöße nicht verklebt PE Folie, d=0,2 mm, 2-lagig Stöße nicht verklebt Abdeckung der Dämmschichten mit Kunststoffolie einschließlich Verklebung mit Randdämmstreifen, Anarbeiten an aufgehende Wände, Stützen, Wandvorlagen, Türen, Fensterelemente, Treppen, etc. Kunststoffolie d = mindestens 0,2 mm (je Lage), 2-lagig verlegt, Stöße mindestens 15 cm überlappt, nicht verklebt sd-Wert je Folie mindestens 50 m Ausführung bei Zementestrichen Abrechnung nach ausgeführter Grundfläche Ausführungsort: Erdgeschoss , Neubau Schule Pausenhalle/Aula Aufbau lt. Bauteilkatalog TD-BH-030	58,000 m ²
Summe 3.3.	Dämmarbeiten		

Angebotsaufforderung

Projekt: 04833 Neubau SFZ mit Einfachsporthalle in Ascha...
LV: 353.01 Estricharbeiten Währung: EUR

Ordnungszahl	Leistungsbeschreibung	Menge ME	Einheitspreis	Gesamtbetrag
--------------	-----------------------	----------	---------------	--------------

3.4. Calciumsulfat-Fließestriche

3.4.10 >= 45 mm Calciumsulfat-Fließestrich Bodenplatte / Stahlbetondecke EG

Calciumsulfat-Fließestrich als schwimmender Estrich auf Dämmschicht einschließlich Anarbeiten an aufgehende Wände und Stützen, Türen, Fensterelemente, Treppen, etc.

Calciumsulfat-Fließestrich	siehe Hinweise zum Abschnitt.
Festigkeitsklasse	CAF-C30-F5 gemäß DIN 18560
Dicke	85 mm
Kategorie	C1
Flächenlast	5 kN/m ²
Einzellast	4 kN/m ²
Brandverhalten	Baustoffklasse A1 nicht brennbarer gemäß DIN EN 13501-1,

Leitfabrikat FE 50 Largo oder gleichwertig

angebotenes Fabrikat _____

Geeignet für spätere bauseitige Verlegung von Bahnenbelag.

Untergrund: PE Folie auf Trittschalldämmplatte

Ausführungsort:

Erdgeschoss, Sanierung Turnhalle
Verkehrsflächen (zwischen den Achsen B und C)
Flur zwischen den Achsen C und D

Bodenaufbau lt. Bauteilkatalog
BP-ER-051
TD-BH-030

93,000 m²

3.4.20 Mehr-/Minderstärke Calciumsulfat-Fließestrich Bodenplatte / Stahlbetondecke EG

Mehr- oder Minderstärke zur vorgenannten Position des Calciumsulfat-Fließestriches

Abrechnung	je 5 mm Mehr- bzw. Minderstärke, Abrechnung Mehrstärken mit + und Minderstärken mit -. Die Abrechnung erfolgt nach ausgeführter Fläche. Feststellung der Fläche in Absprache mit der Objektüberwachung vor Ausführung.
Hinweis	der Ausgleich von Estrichstärken bis +/- 4 mm gilt als Nebenleistung. Ausführung nur nach Abstimmung und besondere Anweisung der Objektüberwachung.

Angebotsaufforderung

Projekt: 04833 Neubau SFZ mit Einfachsporthalle in Ascha...
 LV: 353.01 Estricharbeiten Währung: EUR

Ordnungszahl	Leistungsbeschreibung	Menge ME	Einheitspreis	Gesamtbetrag
	Zulagen Calciumsulfat-Fließestrich	10,000 m ²
3.4.30	<p>Randabschalungen, h=10 cm Randabschalungen bei freien Deckenrändern, Treppenpodesten, Treppenaustritten, Bauteilübergängen, etc. einschließlich aller Nebenarbeiten, etc.</p> <p>Randabschalungen stabile Abschalung mit Holzunterkonstruktion oder ähnlich befestigt an den freien Enden, geeignet zur Aufnahme der Lasten Estrichkonstruktion Gesamthöhe mit Bodenbelag bis 10 cm</p>	20,000 m
3.4.40	<p>Randabschalungen, h=16 cm wie vor , jedoch</p> <p>Estrichkonstruktion Gesamthöhe mit Bodenbelag bis 16 cm</p>	10,000 m
3.4.50	<p>Bewegungsfugen, Türbereiche Bewegungsfugen im Türbereich für v.g. Calciumsulfat-Fließestriche auf Dämmschicht einschließlich Anarbeiten an aufgehende Bauteile, aller Nebenarbeiten, etc.</p> <p>Bewegungsfuge stabiles Hohlkammerprofil mit PE Schaum und Selbstklebefuß, sehr gute Schallentkopplung, . Abmessung b/h = circa 12/80 mm Ausführung im Türblattbereich, Aufschlagrichtungen sind zu beachten Hinweis in der Regel werden die Türzargen nach dem Estrich eingebaut</p>	5,000 m
3.4.60	<p>Bewegungsfugen, Heizestriche Bewegungsfugen für Estrichfelder für v.g. Calciumsulfat-Fließestriche als Heizestriche auf Dämmschicht einschließlich Anarbeiten an aufgehende Bauteile, aller Nebenarbeiten, etc.</p> <p>Bewegungsfuge stabiles Hohlkammerprofil mit PE Schaum und Selbstklebefuß, sehr gute Schallentkopplung, Abmessung b/h = circa 12/80 mm Ausführung zwischen Estrichfelder des Heizestriches Hinweis die Profile sind lage- und richtungsstabil in einer Flucht gemäß Fugenplan zu erstellen.</p>			

Angebotsaufforderung

Projekt: 04833 **Neubau SFZ mit Einfachsporthalle in Ascha...**
LV: 353.01 **Estricharbeiten** **Währung: EUR**

Ordnungszahl	Leistungsbeschreibung	Menge ME	Einheitspreis	Gesamtbetrag
	Falls unterstützende Winkel müssen diese	erforderlich sind einkalkuliert werden		
		20,000 m
3.4.70	Zulage Bewegungsfugen Heizstriche, Ausschnitte Heizrohre Zulage zur v.g. Position der Bewegungsfugen bei Heizstrichen, für Ausschnitte für Heizleitungen herstellen einschließlich dichten Verkleben der Leitungen und Löcher Heizleitungen D bis 25 mm	5,000 St
3.4.80	Scheinfugen Scheinfugen für Estrichfelder für v.g. Calciumsulfat-Fließstriche auf Dämmschicht einschließlich Anarbeiten an aufgehende Bauteile, aller Nebenarbeiten, etc. Ausführung in Abstimmung mit der Objektüberwachung	10,000 m
3.4.90	Abstellfugen Abstellfugen bei Höhenversätzen für v.g. Calciumsulfat-Fließstriche auf Dämmschicht einschließlich Anarbeiten an aufgehende Bauteile, aller Nebenarbeiten, etc. Abstellfugen stabiles L-Profil 80/50 mm aus PVC,	10,000 m
3.4.100	Absenkungen Sauberlaufzonen, b/l=1,50/2,50 m Absenkungen für Sauberlaufzonen für v.g. Calciumsulfat-Fließstriche bestehend aus Reduzierung der Wärmedämmung um 2 cm <ul style="list-style-type: none"> • Ausführung von allseitigen seitlichen formstabilen Abstellungen im Bereich der Sauberlaufzonen, geeignet zur Aufnahme der unterschiedlichen Estrichhöhen • Einbau des Calciumsulfat-Fließestriches im abgesenkten Bereich • Anarbeiten des Calciumsulfat-Fließestriches im hohen Bereich an v.g. Abstellungen Abmessung b/l = 2,00/2,50 m Absenkung 2 cm	1,000 St
3.4.110	Absenkungen Sauberlaufzonen, b/l=2,00/2,50 m wie vor , jedoch			

Angebotsaufforderung

Projekt: 04833 **Neubau SFZ mit Einfachsporthalle in Ascha...**
LV: 353.01 **Estricharbeiten** **Währung: EUR**

Ordnungszahl	Leistungsbeschreibung	Menge ME	Einheitspreis	Gesamtbetrag
	Abmessung b/l = 2,00/2,50 m Absenkung 2 cm	1,000 St
3.4.120	Messstellenmarkierungen, Heizestriche Messstellenmarkierungen zur Ermittlung der Restfeuchte für v.g. Calciumsulfat-Fließestriche als Heizestriche	2,000 St
3.4.130	Abschalungen Installationen, bis 1.000 cm², h bis 16 cm Abschaltungen bei Installationen über die gesamte Estrichkonstruktion für v.g. Calciumsulfat-Fließestriche einschließlich aller Nebenarbeiten, etc. Abschaltungen stabile Abschaltung mit Holzunterkonstruktion oder ähnlich befestigt an Ortbetonbodenplatte bzw. -decken geeignet zur Aufnahme der Lasten Estrichkonstruktion Gesamthöhe mit Bodenbelag bis 16 cm Abmessung Grundfläche bis 1.000 cm ²	5,000 St
3.4.140	Abschalungen Installationen, 1.000-2.500 cm², h bis 16 cm wie vor, jedoch Abmessung Grundfläche 1.000-2.500 cm ²	3,000 St
3.4.150	Abschalungen Installationen, 2.500-7.500 cm², h bis 16 cm wie vor, jedoch Abmessung Grundfläche 2.500-7.500 cm ²	2,000 St
3.4.160	Anarbeiten Bodentank, l/b=bis 60/60 cm, Estrich h=bis 16 cm Zulage für Anarbeiten der gesamten Estrichkonstruktion der v.g. Calciumsulfat-Fließestriche an Bodentanks bestehend aus Herstellen der Randfuge am Bodentank mit Randdämmstreifen, <ul style="list-style-type: none"> • Fixieren und dichtes Verkleben des Randdämmstreifens am Bodentank, • Anarbeiten von Wärme- und Trittschalldämmung an den Bodentank, Verfüllen der Zwischenräume mit Schüttung, Anarbeiten der Abdeckung an den Bodentank und Verkleben			

Angebotsaufforderung

Projekt: 04833 **Neubau SFZ mit Einfachsporthalle in Ascha...**
LV: 353.01 **Estricharbeiten** **Währung: EUR**

Ordnungszahl	Leistungsbeschreibung	Menge ME	Einheitspreis	Gesamtbetrag
--------------	-----------------------	----------	---------------	--------------

mit Randdämmstreifen,
 Anarbeiten Calciumsulfat-Fließestrich an den Bodentank und

- sonstige Nebenarbeiten

Materialien	Anforderung siehe v.g. Positionen
Estrichkonstruktion	Gesamthöhe mit Bodenbelag bis 16 cm
Bodentank	l/b = bis60/60 cm

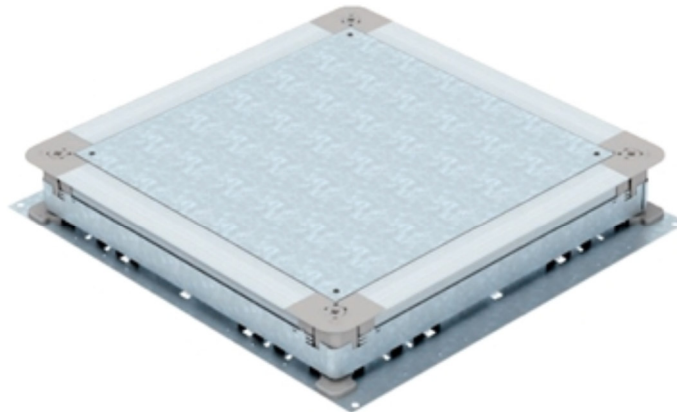
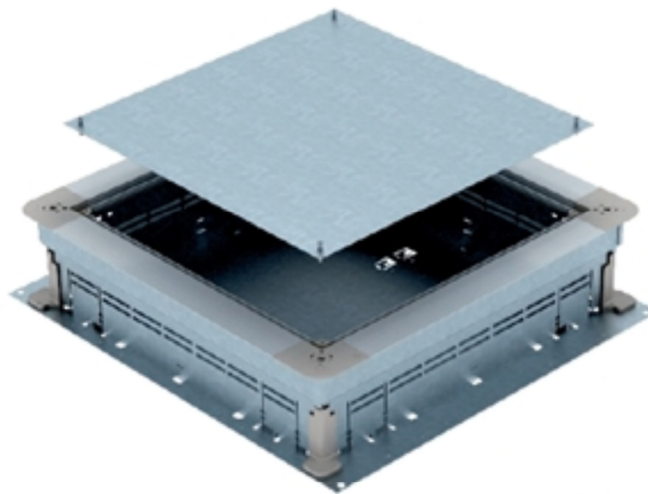

1,000 St

3.4.170 Anarbeiten sonstige Installationen, 1 Stück, D bis 40 mm
 Zulage für Anarbeiten der gesamten Estrichkonstruktion der v.g. Calciumsulfat-Fließestriche an sonstige Installationen bestehend aus
 Herstellen der Randfugen an den sonstigen Installationen,
 Fixieren und dichtes Verkleben der Randdämmstreifen an die sonstigen Installationen,
 Anarbeiten von Wärme- und Trittschalldämmung an die sonstigen Installationen,
 Verfüllen der Zwischenräume mit Schüttung,

Angebotsaufforderung

Projekt: 04833 Neubau SFZ mit Einfachsporthalle in Ascha...
LV: 353.01 Estricharbeiten Währung: EUR

Ordnungszahl	Leistungsbeschreibung	Menge ME	Einheitspreis	Gesamtbetrag
	Anarbeiten der Abdeckung an die sonstigen Installationen und Verkleben mit den Randdämmstreifen, Anarbeiten Calciumsulfat-Fließestrich an die sonstigen Installationen und • sonstige Nebenarbeiten Materialien Anforderung siehe v.g. Positionen Estrichkonstruktion Gesamthöhe mit Bodenbelag bis 16 cm sonstige 1 Stück D = bis 40 mm, Sanitär-, Installationen Heizungs- bzw. Elektroleitungen 10,000 St 			
3.4.180	Anarbeiten sonstige Installationen, bis 5 Stück, D je bis 40 mm wie vor, jedoch sonstige bis 5 Stück D = bis 40 mm, Sanitär-, Installationen Heizungs- bzw. Elektroleitungen Abrechnung je gebündelter Leitungen 10,000 St 			
3.4.190	Bodenkanäle, b bis 30 cm Bodenkanäle in Estrichkonstruktionen für v.g. Calciumsulfat-Fließestriche bei Installationen bestehend aus • beidseitiges Abstellen der Estrichkonstruktion, Anarbeiten von Wärme- und Trittschalldämmung an v.g. Abstellungen, • Anarbeiten der Abdeckung an v.g. Abstellungen, Anarbeiten Calciumsulfat-Fließestrich an v.g. Abstellungen, • Entfernen und Entsorgen der Abstellungen nach Erhärtung, Anfräsen der Randbereiche des Calciumsulfat-Fließestriches an beiden Seite in einer Breite von 20 cm und Tiefe von 15 mm, • Überdecken der eingefrästen beidseitigen Bereiche und des Bodenkanals mit Edelstahlplatten d=6 mm, die vollflächig in den eingefrästen beidseitigen Bereichen und Bodenkanal in Epoxidharz einzubetten sind und • sonstige Nebenarbeiten Estrichkonstruktion Gesamthöhe ohne Bodenbelag bis 8,5 cm Bodenkanal b = bis 30 cm 10,000 m 			
3.4.200	Bodenkanäle, b bis 50 cm wie vor, jedoch Bodenkanal b = bis 50 cm 5,000 m 			
	Summe 3.4.	Calciumsulfat-Fließestriche

Angebotsaufforderung

Projekt: 04833 Neubau SFZ mit Einfachsporthalle in Ascha...
 LV: 353.01 Estricharbeiten Währung: EUR

Ordnungszahl	Leistungsbeschreibung	Menge ME	Einheitspreis	Gesamtbetrag
--------------	-----------------------	----------	---------------	--------------

3.5.	Zementestriche			
-------------	-----------------------	--	--	--

3.5.10 >= 45 mm Zementestrich Bodenplatte EG

Zementestrich als schwimmender Estrich auf Dämmschicht einschließlich Anarbeiten an aufgehende Wände und Stützen, Türen, Fensterelemente, Treppen, etc.

Zementestrich	siehe Hinweise zum Abschnitt.	
Festigkeitsklasse	CT-C40-F6 gemäß DIN 18560	
Schwindklasse	SW1 gemäß DIN 18560-1 - schwindarm	
	< 0,2 mm/m	
Dicke	50 mm	
Kategorie	C2	
Flächenlast	5 kN/m ²	
Einzellast	3 kN/m ²	
Brandverhalten	Baustoffklasse A1 nicht brennbarer	
	gemäß DIN EN 13501-1,	
Leitfabrikat	Rheorapid oder gleichwertig	

angebotenes Fabrikat _____

Geeignet für spätere bauseitige Verlegung von Fliesenbelag.

Untergrund: PE Folie auf Trittschalldämmplatte

Ausführungsort:
Erdgeschoss, Sanierung Turnhalle
 Umkleiden, WCs, Waschräume zwischen den Achsen B und C

Bodenaufbau lt. Bauteilkatalog
 BP-ER-052

90,000 m²

3.5.20 Mehr-/Minderstärke Zementestrich Bodenplatte EG

Mehr- oder Minderstärke zur vorgenannten Position des Zementestrichs

Abrechnung	je 5 mm Mehr- bzw. Minderstärke, Abrechnung Mehrstärken mit + und Minderstärken mit -.	
	Die Abrechnung erfolgt nach ausgeführter Fläche.	
	Feststellung der Fläche in Absprache mit der Objektüberwachung vor Ausführung.	
Hinweis	der Ausgleich von Estrichstärken bis +/- 4 mm gilt als Nebenleistung.	
	Ausführung nur nach Abstimmung und besondere Anweisung der Objektüberwachung.	

10,000 m²

Angebotsaufforderung

Projekt: 04833 **Neubau SFZ mit Einfachsporthalle in Ascha...**
 LV: 353.01 **Estricharbeiten** Wahrung: EUR

Ordnungszahl	Leistungsbeschreibung	Menge ME	Einheitspreis	Gesamtbetrag
--------------	-----------------------	----------	---------------	--------------

Zulagen Zementestrich

3.5.30	<p>Bodenabläufe, Abschalungen bis 40 x 40 cm Abschaltungen für den späteren bauseitigen Einbau von Bodenabläufen über die gesamte Estrichkonstruktion für v.g. Zementestrich einschließlich aller Nebenarbeiten, etc.</p> <p>Abschalungen stabile Abschaltung mit Holzunterkonstruktion oder hnlich befestigt an Ortbetonbodenplatte bzw. -decken geeignet zur Aufnahme der Lasten Estrichkonstruktion Gesamthohe mit Bodenbelag bis 16 cm Abmessung bis 40 x 40 cm, nach Vorgabe der Bauleitung</p>	10,000 Stk
3.5.40	<p>Randabschalungen, h=10 cm Randabschalungen bei freien Deckenrandern, Treppenpodesten, Treppenaustritten, Bauteilubergangen, etc. einschlielich aller Nebenarbeiten, etc.</p> <p>Randabschalungen stabile Abschaltung mit Holzunterkonstruktion oder hnlich befestigt an den freien Enden, geeignet zur Aufnahme der Lasten Estrichkonstruktion Gesamthohe mit Bodenbelag bis 10 cm</p>	20,000 m
3.5.50	<p>Randabschalungen, h=16 cm wie vor , jedoch</p> <p>Estrichkonstruktion Gesamthohe mit Bodenbelag bis 16 cm</p>	10,000 m
3.5.60	<p>Bewegungsfugen, Turbereiche Bewegungsfugen im Turbereich fur v.g. Zementestrich auf Dammschicht einschlielich Anarbeiten an aufgehende Bauteile, aller Nebenarbeiten, etc.</p> <p>Bewegungsfuge stabiles Hohlkammerprofil mit PE Schaum und Selbstklebefu, sehr gute Schallentkopplung, .</p> <p>Abmessung b/h = circa 12/80 mm</p> <p>Ausfuhrung im Turblattbereich, Aufschlagrichtungen sind zu beachten</p> <p>Hinweis in der Regel werden die Turrzargen nach dem Estrich eingebaut</p>	20,000 m

Angebotsaufforderung

Projekt: 04833 Neubau SFZ mit Einfachsporthalle in Ascha...
LV: 353.01 Estricharbeiten Wahrung: EUR

Ordnungszahl	Leistungsbeschreibung	Menge ME	Einheitspreis	Gesamtbetrag
3.5.70	Bewegungsfugen, Heizestriche Bewegungsfugen fur Estrichfelder fur v.g. CZementestrich als Heizestriche auf Dammschicht einschlielich Anarbeiten an aufgehende Bauteile, aller Nebenarbeiten, etc. Bewegungsfuge stabiles Hohlkammerprofil mit PE Schaum und Selbstklebefu, sehr gute Schallentkopplung, Abmessung b/h = circa 12/80 mm Ausfuhrung zwischen Estrichfelder des Heizestriches Hinweis die Profile sind lage- und richtungsstabil in einer Flucht gem Fugenplan zu erstellen. Falls unterstutzende Winkel erforderlich sind mussen diese einkalkliert twerden	20,000 m
3.5.80	Zulage Bewegungsfugen Heizestriche, Ausschnitte Heizrohre Zulage zur v.g. Position der Bewegungsfugen bei Heizestrichen, fur Ausschnitte fur Heizleitungen herstellen einschlielich dichten Verkleben der Leitungen und Locher Heizleitungen D bis 25 mm	5,000 St
3.5.90	Scheinfugen Scheinfugen fur Estrichfelder fur v.g. Zementestrich auf Dammschicht einschlielich Anarbeiten an aufgehende Bauteile, aller Nebenarbeiten, etc. Ausfuhrung in Abstimmung mit der Objektuberwachung	10,000 m
3.5.100	Abstellfugen Abstellfugen bei Hohenversatzen fur v.g. Zementestrich auf Dammschicht einschlielich Anarbeiten an aufgehende Bauteile, aller Nebenarbeiten, etc. Abstellfugen stabiles L-Profil 80/50 mm aus PVC,	10,000 m
3.5.110	Messstellenmarkierungen, Heizestriche Messstellenmarkierungen zur Ermittlung der Restfeuchte fur v.g. Zementestrich als Heizestriche	10,000 St

Angebotsaufforderung

Projekt: 04833 **Neubau SFZ mit Einfachsporthalle in Ascha...**
LV: 353.01 **Estricharbeiten** **Währung: EUR**

Ordnungszahl	Leistungsbeschreibung	Menge ME	Einheitspreis	Gesamtbetrag
3.5.120	<p>Abschalungen Installationen, bis 1.000 cm², h bis 16 cm Abschaltungen bei Installationen über die gesamte Estrichkonstruktion für v.g.Zementestrich einschließlich aller Nebenarbeiten, etc.</p> <p>Abschalungen stabile Abschaltung mit Holzunterkonstruktion oder ähnlich befestigt an Ortbetonbodenplatte bzw. -decken geeignet zur Aufnahme der Lasten Estrichkonstruktion Gesamthöhe mit Bodenbelag bis 16 cm Abmessung Grundfläche bis 1.000 cm²</p>	10,000 St
3.5.130	<p>Abschalungen Installationen, 1.000-2.500 cm², h bis 16 cm wie vor, jedoch</p> <p>Abmessung Grundfläche 1.000-2.500 cm²</p>	5,000 St
3.5.140	<p>Abschalungen Installationen, 2.500-7.500 cm², h bis 16 cm wie vor, jedoch</p> <p>Abmessung Grundfläche 2.500-7.500 cm²</p>	5,000 St
3.5.150	<p>Anarbeiten Bodentank, l/b=bis 60/60 cm, Estrich h=bis 16 cm Zulage für Anarbeiten der gesamten Estrichkonstruktion der v.g. Zementestriche an Bodentanks bestehend aus Herstellen der Randfuge am Bodentank mit Randdämmstreifen,</p> <ul style="list-style-type: none"> • Fixieren und dichtes Verkleben des Randdämmstreifens am Bodentank, • Anarbeiten von Wärme- und Trittschalldämmung an den Bodentank, <p>Verfüllen der Zwischenräume mit Schüttung, Anarbeiten der Abdeckung an den Bodentank und Verkleben mit Randdämmstreifen, Anarbeiten Calciumsulfat-Fließestrich an den Bodentank und</p> <ul style="list-style-type: none"> • sonstige Nebenarbeiten <p>Materialien Anforderung siehe v.g. Positionen Estrichkonstruktion Gesamthöhe mit Bodenbelag bis 16 cm Bodentank l/b = bis60/60 cm</p>			

Angebotsaufforderung

Projekt: 04833 **Neubau SFZ mit Einfachsporthalle in Ascha...**
LV: 353.01 **Estricharbeiten** **Währung: EUR**

Ordnungszahl	Leistungsbeschreibung	Menge ME	Einheitspreis	Gesamtbetrag
--------------	-----------------------	----------	---------------	--------------

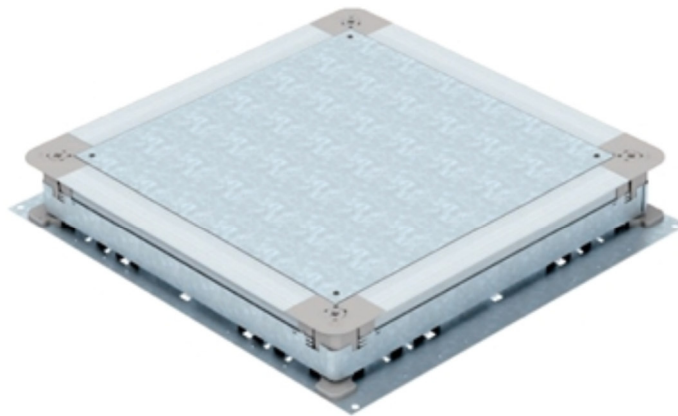
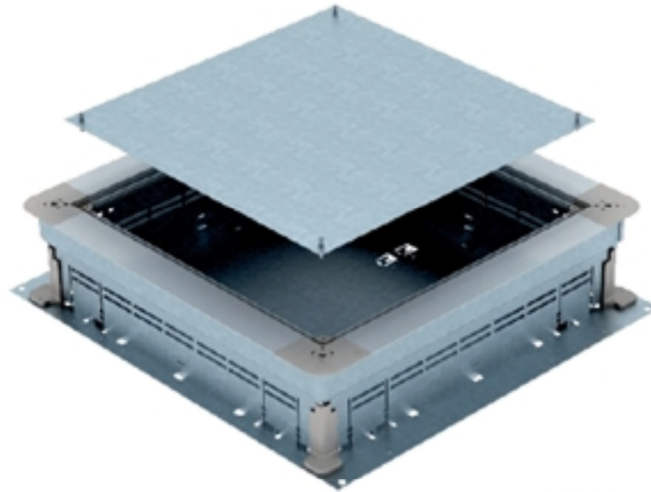

5,000 St

3.5.160 Anarbeiten sonstige Installationen, 1 Stück, D bis 40 mm

Zulage für Anarbeiten der gesamten Estrichkonstruktion der v.g. Zementestrich an sonstige Installationen bestehend aus Herstellen der Randfugen an den sonstigen Installationen, Fixieren und dichtes Verkleben der Randdämmstreifen an die sonstigen Installationen, Anarbeiten von Wärme- und Trittschalldämmung an die sonstigen Installationen, Verfüllen der Zwischenräume mit Schüttung, Anarbeiten der Abdeckung an die sonstigen Installationen und Verkleben mit den Randdämmstreifen, Anarbeiten Calciumsulfat-Fließestrich an die sonstigen Installationen und

- sonstige Nebenarbeiten

Materialien	Anforderung siehe v.g. Positionen
Estrichkonstruktion	Gesamthöhe mit Bodenbelag bis 16 cm
sonstige Installationen	1 Stück D = bis 40 mm, Sanitär-, Heizungs- bzw. Elektroleitungen

Angebotsaufforderung

Projekt: 04833 **Neubau SFZ mit Einfachsporthalle in Ascha...**
LV: 353.01 **Estricharbeiten** **Währung: EUR**

Ordnungszahl	Leistungsbeschreibung	Menge ME	Einheitspreis	Gesamtbetrag
		20,000 St
3.5.170	Anarbeiten sonstige Installationen, bis 5 Stück, D je bis 40 mm wie vor, jedoch sonstige Installationen Abrechnung bis 5 Stück D = bis 40 mm, Sanitär-, Heizungs- bzw. Elektroleitungen je gebündelter Leitungen	20,000 St
3.5.180	Bodenkanäle, b bis 30 cm Bodenkanäle in Estrichkonstruktionen für v.g. Zementestrich bei Installationen bestehend aus <ul style="list-style-type: none"> • beidseitiges Abstellen der Estrichkonstruktion, Anarbeiten von Wärme- und Trittschalldämmung an v.g. Abstellungen, • Anarbeiten der Abdeckung an v.g. Abstellungen, Anarbeiten Calciumsulfat-Fließestrich an v.g. Abstellungen, • Entfernen und Entsorgen der Abstellungen nach Erhärtung, Anfräsen der Randbereiche des Calciumsulfat-Fließestriches an beiden Seite in einer Breite von 20 cm und Tiefe von 15 mm, • Überdecken der eingefrästen beidseitigen Bereiche und des Bodenkanals mit Edelstahlplatten d=6 mm, die vollflächig in den eingefrästen beidseitigen Bereichen und Bodenkanal in Epoxidharz einzubetten sind und • sonstige Nebenarbeiten Estrichkonstruktion Gesamthöhe ohne Bodenbelag bis 8,5 cm Bodenkanal b = bis 30 cm	20,000 m
3.5.190	Bodenkanäle, b bis 50 cm wie vor, jedoch Bodenkanal b = bis 50 cm	20,000 m
Summe 3.5.	Zementestriche		

Angebotsaufforderung

Projekt: 04833 Neubau SFZ mit Einfachsporthalle in Ascha...
LV: 353.01 Estricharbeiten Wahrung: EUR

Ordnungszahl	Leistungsbeschreibung	Menge ME	Einheitspreis	Gesamtbetrag
--------------	-----------------------	----------	---------------	--------------

3.6. Trocknung Estriche

Hinweise Trocknung Estriche

In den nachfolgenden Positionen mussen die Leistungen kalkuliert werden, die gema Herstellervorschrift fur die Trocknung, besonders fur die Calciumsulfat-Flieestriche, mittels Fensterluftung zu erbringen sind. Hier muss der Auftragnehmer taglich auch an Wochenenden und Feiertagen alle Fenster und Turen im Innen- und Auenbereich am Morgen vollstandig offnen und am Abend vollstandig schlieen, so dass unter Tags der optimale Luftwechsel und die Trocknung der Estriche garantiert ist.

Das offnen und Schlieen ist taglich unter Nennung von Datum, Uhrzeit fur Beginn und Ende der Arbeiten und besonderen Vorkommnissen zu protokollieren und die Dokumentationen wochentlich der Objektuberwachung zu ubergeben.

Die zusatzlich ausgeschriebenen Ventilatoren und Trocknungsgerate kommen ausschlielich zur Ausfuhrung, wenn die Fensterluftung aufgrund von ungunstigen Umstanden nicht zum gewunschten Ergebnis fuhrt. Diese Ausfuhrung geschieht in jedem Fall nur auf besondere Anweisung des Auftraggebers oder der Objektuberwachung.

Aufgrund der Unwagbarkeiten kommt fur diesen Abschnitt die VOB/B  2 Absatz 3 Nummer 2 und 3 und VOB/B  2 Absatz 4 in Verbindung mit VOB/B  8 Absatz 1 Nummer 2 nicht zur Anwendung.

Abrechnung

Die Leistungen werden geschossweise und nach Tagen abgerechnet. Wenn an einem Tag mehrere Geschossen begangen werden, wird die Anzahl der begangenen Geschosse fur diesen Tag abgerechnet

3.6.10 Trocknung Estriche Erdgeschoss

Trocknung Estriche Ebene Erdgeschoss

Geschossflache circa 180 m² inklusiv Innen- und Stahlbetonauenwande

Anzahl Fenster- und Fensterturen siehe Planunterlagen

26,000 Tage

3.6.20 Trocknung Estriche 1. Obergeschoss

Trocknung Estriche Ebene 1. Obergeschoss

Geschossflache circa 180 m² inklusiv Innen- und Stahlbetonauenwande

Anzahl Fenster- und Fensterturen siehe Planunterlagen

Angebotsaufforderung

Projekt: 04833 **Neubau SFZ mit Einfachsporthalle in Ascha...**
LV: 353.01 **Estricharbeiten** **Währung: EUR**

Ordnungszahl	Leistungsbeschreibung	Menge ME	Einheitspreis	Gesamtbetrag
	Anweisung des Auftraggebers oder der Objektüberwachung. Abrechnung			
	Abrechnung nach Stück und Woche. Außer den vollen Wochen werden Teilzeiten nach Tagen zu 1/7 des Einheitspreises abgerechnet Stromkosten werden durch den Auftraggeber getragen.	10,000 StWo
3.6.70	Bautrockner umstellen			
	Zulage zu der vorgenannten Position der Bautrockner, für Umstellen	5,000 St
<hr/>				
Summe 3.6.	Trocknung Estriche		

Angebotsaufforderung

Projekt: 04833
LV: 353.01

Neubau SFZ mit Einfachsporthalle in Ascha...
Estricharbeiten

Währung: EUR

Ordnungszahl	Leistungsbeschreibung	Menge ME	Einheitspreis	Gesamtbetrag
--------------	-----------------------	----------	---------------	--------------

3.7. sonstige Arbeiten

3.7.10 Prüfung Feuchtigkeit, CM Messung, Calciumsulfat-Fließestriche

Prüfung des Feuchtigkeitsgehaltes des Estriches mit der CM Methode zu einem späteren Zeitpunkt nach Austrocknung des Estriches und vor Start der Bodenbelagsarbeiten gemäß Arbeitsanweisung für CM Messung und Bundesverbandes Estrich und Belag einschließlich An- und Abfahrt und Protokollierung der Messstellen und Messergebnisse.

Estrich Calciumsulfat-Fließestrich
Hinweis Ausführung nur nach Abstimmung und besondere Anweisung der Objektüberwachung.
Ausführung der Messungen zeitlich voneinander getrennt. Je Messeinsatz circa 5 Messtellen.

5,000 St

3.7.20 Prüfung Feuchtigkeit, CM Messung, Zementestriche

wie vor, jedoch

Estrich Zementestriche
Hinweis Ausführung nur nach Abstimmung und besondere Anweisung der Objektüberwachung.
Ausführung der Messungen zeitlich voneinander getrennt. Je Messeinsatz circa 2 Messtellen.

5,000 St

3.7.30 Prüfung Haftzugfestigkeit, Calciumsulfat-Fließestriche

Prüfung der Haftzugfestigkeit des Estriches zu einem späteren Zeitpunkt nach Austrocknung des Estriches und vor Start der Bodenbelagsarbeiten einschließlich An- und Abfahrt und Protokollierung der Messstellen und Messergebnisse.

Estrich Calciumsulfat-Fließestrich
Hinweis Ausführung nur nach Abstimmung und besondere Anweisung der Objektüberwachung.
Ausführung der Messungen zeitlich voneinander getrennt. Je Messeinsatz circa 5 Messtellen.

5,000 St

3.7.40 Prüfung Haftzugfestigkeit, Zementestriche

wie vor, jedoch

Angebotsaufforderung

Projekt: 04833 **Neubau SFZ mit Einfachsporthalle in Ascha...**
LV: 353.01 **Estricharbeiten** **Währung: EUR**

Ordnungszahl	Leistungsbeschreibung	Menge ME	Einheitspreis	Gesamtbetrag
	Estrich Hinweis Zementestriche Ausführung nur nach Abstimmung und besondere Anweisung der Objektüberwachung. Ausführung der Messungen zeitlich voneinander getrennt. Je Messeinsatz circa 2 Messtellen.	5,000 St
Summe 3.7.		sonstige Arbeiten	
Summe 3.		Estricharbeiten Sanierung Tu...	

Angebotsaufforderung

Projekt: 04833 Neubau SFZ mit Einfachsporthalle in Ascha...
LV: 353.01 Estricharbeiten Wahrung: EUR

Ordnungszahl	Leistungsbeschreibung	Menge ME	Einheitspreis	Gesamtbetrag
--------------	-----------------------	----------	---------------	--------------

4.	Estricharbeiten Schulnutzung uber Turnhalle			
-----------	---	--	--	--

Hinweis

4.1.	vorbereitende Arbeiten			
-------------	-------------------------------	--	--	--

Hinweise vorbereitende Arbeiten

Die nachfolgenden vorbereitenden Arbeiten sind getrennt von den Damm- und Estricharbeiten auszufuhren. Dies ist bei der Kalkulation zu berucksichtigen.

Die Ausfuhung erfolgt nur auf besondere Anweisung des Auftraggebers oder der Objektuberwachung. Die Abrechnung erfolgt ausschlielich nach ausgefuhrter Flache, die vor Ausfuhung mit der Objektuberwachung festgelegt werden muss.

4.1.10	Reinigen Untergrund Beton, grobe Verschmutzungen, DIN 18353 Punkt 4.2.4			
---------------	--	--	--	--

Reinigen des Untergrundes von groben Verschmutzungen einschlielich anfallenden Schmutz aufnehmen und gema den geltenden Vorschriften entsorgen.

Untergrund Ortbetonbodenplatten -und decken, abgedichtete Bodenplatten, Ortbetonwande, geputzte Wande, etc.

Verschmutzungen gema VOB/C DIN 18353 Abschnitt 4.2.4

Hinweis Ausfuhung auch in Kleinflachen. Ausfuhung nur auf besondere Anweisung des Auftraggebers oder der Objektuberwachung. Das Reinigen des Untergrundes von Schmutz, der nicht in den besonderen Leistungen der VOB/C aufgefuhrt ist, ist kostenneutral als Nebenleistung einschlielich anfallenden Schmutz aufnehmen und gema den geltenden Vorschriften entsorgen zu erbringen.

Abrechnung die Abrechnung erfolgt nach ausgefuhrter Flache. Feststellung der Flache in Absprache mit der Objektuberwachung vor Ausfuhung.

Ausfuhrungsort:
Kellergeschoss, Neubau Schule
Erdgeschoss, Neubau Schule

170,000 m²

Angebotsaufforderung

Projekt: 04833 Neubau SFZ mit Einfachsporthalle in Ascha...
LV: 353.01 Estricharbeiten Wahrung: EUR

Ordnungszahl	Leistungsbeschreibung	Menge ME	Einheitspreis	Gesamtbetrag
--------------	-----------------------	----------	---------------	--------------

4.1.20	Reinigen Untergrund Beton, besonderes, DIN 18353 Punkt 4.2.5 wie in Pos. 4.1.10, jedoch besonderes Reinigen des Untergrundes mittels Staubsauger, Hochdruckreiniger und dergleichen Verschmutzungen gemäß VOB/C DIN 18353 Abschnitt 4.2.5 Ausführungsort: Kellergeschoss, Neubau Schule Erdgeschoss, Neubau Schule	50,000 m ²
--------	---	-----------------------	-------	-------

4.1.30	Betonüberstände entfernen Beton- und Putzüberstände des Untergrundes entfernen einschließlich anfallenden Schutt aufnehmen und gemäß den geltenden Vorschriften entsorgen. Untergrund Ortbetonbodenplatten -und decken, Ortbetonwande, geputzte Wande, etc. Überstände linienartig, b/h= bis 30/20 mm Hinweis Ausführung auch in Kleinflachen. Ausführung nur auf besondere Anweisung des Auftraggebers oder der Objektüberwachung. Abrechnung die Abrechnung erfolgt nach ausgeführter Lange. Feststellung der Lange in Absprache mit der Objektüberwachung vor Ausführung. Ausführungsort: Kellergeschoss, Neubau Schule Erdgeschoss, Neubau Schule	20,000 m
--------	--	----------	-------	-------

4.1.40	Untergrund frasen Vorbereiten des Untergrundes durch kreuzweises Frasen der Flache einschließlich anfallenden Schutt aufnehmen und gemäß den geltenden Vorschriften entsorgen. Untergrund Ortbetonbodenplatten -und decken, etc. Frasen flachig, d = bis 10 mm Hinweis Ausführung auch in Kleinflachen. Ausführung nur auf besondere Anweisung des Auftraggebers oder der Objektüberwachung. Abrechnung die Abrechnung erfolgt nach ausgeführter Flache. Abrechnung je Abtragtiefe von 10 mm. Feststellung der Flache in Absprache mit der Objektüberwachung vor Ausführung.			
--------	---	--	--	--

Angebotsaufforderung

Projekt: 04833 **Neubau SFZ mit Einfachsporthalle in Ascha...**
LV: 353.01 **Estricharbeiten** **Währung: EUR**

Ordnungszahl	Leistungsbeschreibung	Menge ME	Einheitspreis	Gesamtbetrag
	Ausführungsort: Kellergeschoss, Neubau Schule Erdgeschoss, Neubau Schule	10,000 m ²
4.1.50	Untergrund ausgleichen, Schüttung, d bis 30 mm Ausgleichen des Untergrundes durch Trockenschüttung Untergrund Ortbetonbodenplatten -und decken, etc. Schüttung getrocknetes, mineralisches und selbstverkrallendes bzw. -verklebendes Granulat, Baustoffklasse A1, bauaufsichtlich zugelassen Ausführung flächig oder linienförmig, d = bis 30 mm, im Mittel 15 mm Hinweis Ausführung auch in Kleinflächen. Ausführung nur auf besondere Anweisung des Auftraggebers oder der Objektüberwachung. Abrechnung die Abrechnung erfolgt nach ausgeführter Fläche. Feststellung der Fläche in Absprache mit der Objektüberwachung vor Ausführung.	20,000 m ²
4.1.60	Untergrund ausgleichen, Schüttung, d bis 50 mm wie vor, jedoch Ausführung flächig oder linienförmig, d = bis 50 mm, im Mittel 25 mm	20,000 m ²
4.1.70	Zulage Schüttung, je 10 mm Zulage zu den vorgenannten Positionen der Schüttung, für Mehrstärken Abrechnung je 10 mm Mehrstärke	20,000 m ²
4.1.80	Untergrund ausgleichen, Nivellierestrich, d bis 20 mm Ausgleichen des Untergrundes durch Nivellierestrich im Verbund einschließlich Untergrundvorbehandlung, Haftbrücke, etc. Untergrund Ortbetonbodenplatten -und decken, etc. Nivellierestrich selbstverlaufend, Baustoffklasse: A1 nicht brennbar, Druckfestigkeit nach 28			

Angebotsaufforderung

Projekt: 04833 Neubau SFZ mit Einfachsporthalle in Ascha...
LV: 353.01 Estricharbeiten Wahrung: EUR

Ordnungszahl	Leistungsbeschreibung	Menge ME	Einheitspreis	Gesamtbetrag
		5,000 St
4.1.120	Reparaturmortel, punktuell, d bis 40 mm wie vor, jedoch -Ausfuhrung punktuell, d = bis 40 mm, Einzelflache bis 0,30 m ²	5,000 St
	Aussparungen Innenwande Ortbeton und Mauerwerk verschlieen Verschlieen von Aussparungen in Innenwanden nach erfolgter Rohinstallation mit Beton einschlielich ggf. erforderlicher Abschaltung, Anarbeiten an die durch die Aussparung gefuhrten Installationen in Teilen mit Dammung, Anarbeiten an Laibungen, Angleichen der Oberflache an angrenzende Flachen und Bauteile etc. Ausfuhrung nur auf besondere Anweisung durch die Objektuberwachung. Beton Festigkeitsklasse C 25/30, Expositionsklassen XC1, WO Anforderung F-90 rauchdicht			
4.1.130	Aussparung verschlieen, rechteckig, bis 250 cm², d bis 25 cm Aussparungen fur vorgenannte Innenwande verschlieen. Aussparung rechteckig, Einzelgroe bis 250 cm ² Wandstarke bis 25 cm	20,000 St
4.1.140	Aussparung verschlieen, rechteckig, 250-1.000 cm², d bis 25 cm wie vor, jedoch Aussparung rechteckig, Einzelgroe 250-1.000 cm ² Wandstarke bis 25 cm	15,000 St
4.1.150	Aussparung verschlieen, rechteckig, 1.000-2.500 cm², d bis 25 cm wie vor, jedoch Aussparung rechteckig, Einzelgroe 1.000-2.500 cm ² Wandstarke bis 25 cm	10,000 St

Angebotsaufforderung

Projekt: 04833 **Neubau SFZ mit Einfachsporthalle in Ascha...**
LV: 353.01 **Estricharbeiten** **Währung: EUR**

Ordnungszahl	Leistungsbeschreibung	Menge ME	Einheitspreis	Gesamtbetrag
--------------	-----------------------	----------	---------------	--------------

4.1.160	Aussparung verschließen, rechteckig, bis 1.000 cm², d bis 50 cm Aussparungen für vorgenannte Innenwände verschließen. Aussparung rechteckig, Einzelgröße bis 250 cm ² Wandstärke bis 50cm	5,000 St
---------	---	----------	-------	-------

4.1.170	Aussparung verschließen, rechteckig, 250-1.000 cm², d bis 50 cm wie vor, jedoch Aussparung rechteckig, Einzelgröße 250-1.000 cm ² Wandstärke bis 50 cm	5,000 St
---------	--	----------	-------	-------

4.1.180	Aussparung verschließen, rechteckig, 1.000-2.500 cm², d bis 50 cm wie vor, jedoch Aussparung rechteckig, Einzelgröße 1.000-2.500 cm ² Wandstärke bis 50 cm	5,000 St
---------	--	----------	-------	-------

Durchbrüche Decken verschließen

Verschließen von Durchbrüchen in Decken nach erfolgter Rohinstallation mit Beton einschließlich erforderlicher Abschalung, Anarbeiten an die durch die Aussparung geführten Installationen in Teilen mit Dämmung, Anarbeiten an Laibungen, Angleichen der Oberfläche an angrenzende Flächen und Bauteile etc.

Ausführung nur auf besondere Anweisung durch die Objektüberwachung.

Beton Festigkeitsklasse C 25/30,
 Expositionsclassen XC1, WO
 Anforderung F-90 rauchdicht

4.1.190	Durchbruch verschließen, rechteckig, bis 250 cm², d bis 26 cm Durchbruch für vorgenannte Decken und Dächer verschließen. Durchbruch rechteckig, Einzelgröße bis 250 cm ² Deckenstärke bis 26 cm	15,000 St
---------	---	-----------	-------	-------

Angebotsaufforderung

Projekt: 04833 **Neubau SFZ mit Einfachsporthalle in Ascha...**
LV: 353.01 **Estricharbeiten** **Währung: EUR**

Ordnungszahl	Leistungsbeschreibung	Menge ME	Einheitspreis	Gesamtbetrag
4.1.200	Durchbruch verschließen, rechteckig, 250-1.000 cm², d bis 26 cm wie vor, jedoch Durchbruch rechteckig, Einzelgröße 250-1.000 cm ² Deckenstärke bis 26 cm	10,000 St
4.1.210	Durchbruch verschließen, rechteckig, 1.000-2.500 cm², d bis 26 cm wie vor, jedoch Durchbruch rechteckig, Einzelgröße 1.000-2.500 cm ² Deckenstärke bis 26 cm	5,000 St
Summe 4.1.		vorbereitende Arbeiten	

Angebotsaufforderung

Projekt: 04833 Neubau SFZ mit Einfachsporthalle in Ascha...
LV: 353.01 Estricharbeiten Wahrung: EUR

Ordnungszahl	Leistungsbeschreibung	Menge ME	Einheitspreis	Gesamtbetrag
--------------	-----------------------	----------	---------------	--------------

4.2.	Dammarbeiten			
-------------	----------------------	--	--	--

Hinweise Dammarbeiten

Die Zulagen der Dammarbeiten fur das Anarbeiten an Aussparungen, Installationen wie Bodentanks Sanitar und Heizungsleitungen, etc. sind, wenn nicht anders genannt, bei den Estricharbeiten angefuhrt.

Randdammstreifen

4.2.10

Randdammstreifen, 180 mm

Herstellen einer Randfuge an allen aufgehenden Bauteilen, mit Randdammstreifen einschlielich Anarbeiten an aufgehende Wande, Stutzen, Wandvorlagen, Turen, Fensterelemente, Treppen, etc.

Randdammstreifen PE-Schaum mit ankaschiertem Folienstreifen fur einen dichten Anschluss der Trennschicht ohne Hohlkehle, ruckseitig selbstklebend, sehr gute Schalldammung, standfest

Abmessung d = mindestens 10 mm, h = 180 mm
Hinweis falls Tackerklammer oberhalb des Estriches verwendet werden, mussen diese nach Erharten des Estriches entfernt werden

Untergrund:
Ortbetonbodenplatten -und decken

Ausfuhrungsort:
1. Obergeschoss

150,000 m

4.2.20

Zulage Randdammstreifen, nicht brennbar, 180 mm

Zulage zu der vorgenannten Position des Randdammstreifens, fur eine nichtbrennbare Ausfuhrung

Randdammstreifen aus Steinwolle, Baustoffklasse A1, Schmelzpunkt $\geq 1.000^\circ\text{C}$, sehr gute Schalldammung, standfest,

form- und alterungsbestandig
Abmessung d = mindestens 12 mm, h = 180 mm

Untergrund:
Ortbetonbodenplatten -und decken

Ausfuhrungsort:
1. Obergeschoss

150,000 m

Angebotsaufforderung

Projekt: 04833 Neubau SFZ mit Einfachsporthalle in Ascha...
LV: 353.01 Estricharbeiten Währung: EUR

Ordnungszahl	Leistungsbeschreibung	Menge ME	Einheitspreis	Gesamtbetrag
--------------	-----------------------	----------	---------------	--------------

Hinweis Wärmedämmung

Die Verlegung der Dämmung kann auch 2-lagig erfolgen. Dies ist bei der Kalkulation zu berücksichtigen.
Bei der 2-lagigen Verlegung hat die Verlegung der 2. Lage kreuzweise und versetzt erfolgen.

4.2.30 >= 40 mm Wärmedämmplatte auf PE auf Stahlbeton 0,035 W/mK

Wärmedämmung als Ausgleichsdämmung unter Estrich einschließlich Anarbeiten an aufgehende Wände, Stützen, Wandvorlagen, Türen, Fensterelemente, Treppen, etc.

Untergrund	Ortbetonbodenplatten -und decken, abgedichtete Bodenplatten
Wärmedämmung	Polystyrolhartschaumdämmung EPS gemäß DIN EN 13163, Wärmeleitfähigkeit $\leq 0,035$ W/(mK), Baustoffklasse B1, Brandverhalten E, stumpfe Kante
Verlegung	versetzt ohne Kreuzstöße
Anzahl	1-lagig
Anwendungsgebiet	DEO gemäß DIN 4108-10
Flächenlast	bis $5,0$ kN/m ²
Einzellast	bis $4,0$ kN/m ²
Dicke	40 mm

angebotenes Fabrikat _____

Ausführung unter sep. beschriebenem Calciumsulfat-Fließestrich als Heizestrich, Bodenaufbausystem lt. Bauteilkatalog TD-BH-070

Ausführungsort:
1. Obergeschoss, Schulnutzung über Turnhalle
Berufsbegleiter

170,000 m²

Anarbeiten

4.2.40 Kabelkanäle, b=bis 50 cm

Zulage zu den vorgenannten Positionen der Randdämmstreifen und Wärmedämmung, für das Anarbeiten an Kabelkanäle einschließlich Verfüllen der Zwischenräume mit Schüttung, Überdecken der Kabelkanäle mit Wärmedämmung, die in die daneben angrenzenden Flächen auf jeder Seite mindestens 20 cm einzubinden ist, nd aller Nebenleistungen, ausgeschlossen besondere Leistungen der VOB/C.

Kabelkanal	auf Bodenplatte oder Decke, b bis 50 cm,
------------	--

Angebotsaufforderung

Projekt: 04833
 LV: 353.01

Neubau SFZ mit Einfachsporthalle in Ascha...
 Estricharbeiten

Währung: EUR

Ordnungszahl	Leistungsbeschreibung	Menge ME	Einheitspreis	Gesamtbetrag
	Fensterelemente, Treppen, etc.			
	Kunststoffolie			
	d = mindestens 0,2 mm (je Lage), 2-lagig verlegt, Stöße mindestens 15 cm überlappt, alle Stöße und Anschlüsse verklebt			
	sd-Wert			
	je Folie mindestens 50 m			
	Ausführung			
	bei Calciumsulfat-Fließestrichen			
	Abrechnung			
	nach ausgeführter Grundfläche			
	Ausführungsort: 1. Obergeschoss, Schulnutzung über Turnhalle Berufsbegleiter			
	Aufbau lt. Bauteilkatalog TD-BH-070			
		170,000 m ²
<hr/>				
Summe 4.2.	Dämmarbeiten		

Angebotsaufforderung

Projekt: 04833 Neubau SFZ mit Einfachsporthalle in Ascha...
LV: 353.01 Estricharbeiten Wahrung: EUR

Ordnungszahl	Leistungsbeschreibung	Menge ME	Einheitspreis	Gesamtbetrag
--------------	-----------------------	----------	---------------	--------------

4.3. Calciumsulfat-Flieestriche

4.3.10 >= 85 mm Calciumsulfat-Flieestrich Stahlbetondecke 1. OG

Calciumsulfat-Flieestrich als schwimmender Estrich auf Dammschicht einschlielich Anarbeiten an aufgehende Wande und Stutzen, Turen, Fensterelemente, Treppen, etc.

Ausbildung als Heizestrich auf Fubodenheizungs-Systemplatte (>= 30 mm), bauseits verlegt. maximaler Durchmesser Heizrohre 20 mm, minimal zulassige Estrichuberdeckung uber Heizrohren 65 mm

Calciumsulfat-Flieestrich	siehe Hinweise zum Abschnitt.
Festigkeitsklasse	CAF-C30-F5 gema DIN 18560
Dicke	85 mm
Kategorie	C1
Flachenlast	5 kN/m ²
Einzellast	4 kN/m ²
Brandverhalten	Baustoffklasse A1 nicht brennbarer gema DIN EN 13501-1,
Leitfabrikat	FE 50 Largo oder gleichwertig

angebotenes Fabrikat _____

Geeignet fur spatere bauseitige Verlegung von Bahnenbelag.

Untergrund: Fubodenheizung-Systemplatte (bauseits) auf Warmedammplatten lt. sep. Position

Ausfuhrungsort:
1. Obergeschoss, Schulnutzung uber Turnhalle
Berufsbegleiter

Bodenaufbau lt. Bauteilkatalog
TD-BH-070

170,000 m²

4.3.20 Mehr-/Minderstarke Calciumsulfat-Flieestrich Stahlbetondecke 1. OG

Mehr- oder Minderstarke zur vorgenannten Position des Calciumsulfat-Flieestriches

Abrechnung	je 5 mm Mehr- bzw. Minderstarke, Abrechnung Mehrstarken mit + und Minderstarken mit -.
	Die Abrechnung erfolgt nach ausgefuhrter Flache.
	Feststellung der Flache in Absprache mit der Objektuberwachung vor Ausfuhrung.

Angebotsaufforderung

Projekt: 04833 **Neubau SFZ mit Einfachsporthalle in Ascha...**
LV: 353.01 **Estricharbeiten** **Währung: EUR**

Ordnungszahl	Leistungsbeschreibung	Menge ME	Einheitspreis	Gesamtbetrag
	Hinweis der Ausgleich von Estrichstärken bis +/- 4 mm gilt als Nebenleistung. Ausführung nur nach Abstimmung und besondere Anweisung der Objektüberwachung.	20,000 m ²
Summe 4.3.	Calciumsulfat-Fließestriche		

Angebotsaufforderung

Projekt: 04833 Neubau SFZ mit Einfachsporthalle in Ascha...
LV: 353.01 Estricharbeiten Wahrung: EUR

Ordnungszahl	Leistungsbeschreibung	Menge ME	Einheitspreis	Gesamtbetrag
--------------	-----------------------	----------	---------------	--------------

4.4. Trocknung Estriche

Hinweise Trocknung Estriche

In den nachfolgenden Positionen mussen die Leistungen kalkuliert werden, die gema Herstellervorschrift fur die Trocknung, besonders fur die Calciumsulfat-Flieestriche, mittels Fensterluftung zu erbringen sind. Hier muss der Auftragnehmer taglich auch an Wochenenden und Feiertagen alle Fenster und Turen im Innen- und Auenbereich am Morgen vollstandig offnen und am Abend vollstandig schlieen, so dass unter Tags der optimale Luftwechsel und die Trocknung der Estriche garantiert ist.

Das offnen und Schlieen ist taglich unter Nennung von Datum, Uhrzeit fur Beginn und Ende der Arbeiten und besonderen Vorkommnissen zu protokollieren und die Dokumentationen wochentlich der Objektuberwachung zu ubergeben.

Die zusatzlich ausgeschriebenen Ventilatoren und Trocknungsgerate kommen ausschlielich zur Ausfuhrung, wenn die Fensterluftung aufgrund von ungunstigen Umstanden nicht zum gewunschten Ergebnis fuhrt. Diese Ausfuhrung geschieht in jedem Fall nur auf besondere Anweisung des Auftraggebers oder der Objektuberwachung.

Aufgrund der Unwagbarkeiten kommt fur diesen Abschnitt die VOB/B  2 Absatz 3 Nummer 2 und 3 und VOB/B  2 Absatz 4 in Verbindung mit VOB/B  8 Absatz 1 Nummer 2 nicht zur Anwendung.

Abrechnung

Die Leistungen werden geschossweise und nach Tagen abgerechnet. Wenn an einem Tag mehrere Geschossen begangen werden, wird die Anzahl der begangenen Geschosse fur diesen Tag abgerechnet

4.4.10 Trocknung Estriche Erdgeschoss

Trocknung Estriche Ebene Kellergeschoss

Geschossflache circa 800 m² inklusiv Innen- und Stahlbetonauenwande

Anzahl Fenster- und Fensterturen siehe Planunterlagen

26,000 Tage

4.4.20 Ventilatoren aufbauen, vorhalten, unterhalten und abbauen

Ventilatoren aufbauen, vorhalten, unterhalten und nach Fertigstellung der Arbeiten abbauen.

Ventilatoren Luftdurchsatz je Ventilator mindestens 7.000 m/h

Angebotsaufforderung

Projekt: 04833 **Neubau SFZ mit Einfachsporthalle in Ascha...**
LV: 353.01 **Estricharbeiten** **Währung: EUR**

Ordnungszahl	Leistungsbeschreibung	Menge ME	Einheitspreis	Gesamtbetrag
	Hinweis Ausführung nur auf besondere Anweisung des Auftraggebers oder der Objektüberwachung. Abrechnung Abrechnung nach Stück und Woche. Außer den vollen Wochen werden Teilzeiten nach Tagen zu 1/7 des Einheitspreises abgerechnet Stromkosten werden durch den Auftraggeber getragen.	10,000 StWo
4.4.30	Ventilatoren umstellen Zulage zu der vorgenannten Position der Ventilatoren, für Umstellen	5,000 St
4.4.40	Bautrockner aufbauen, vorhalten, unterhalten und abbauen Bautrockner aufbauen, vorhalten, unterhalten und nach Fertigstellung der Arbeiten abbauen einschließlich Verwendung eines Kondensatablassschlauches, Anschluss des Kondensatablassschlauches an einer Schmutzwasserleitung, falls erforderlich Verwendung einer zusätzlichen Kondensatpumpe, etc. Alternativ kann der Auftragnehmer mindestens einmal täglich den Auffangbehälter des Kondensates leeren. Luftmenge mindestens 850 m³/h Entfeuchtungsleistung bei 30°C und 80% relativer Feuchte mindestens 96 l/Tag Schmutzwasserleitung Entfernung mindestens 10 m Hinweis Ausführung nur auf besondere Anweisung des Auftraggebers oder der Objektüberwachung. Abrechnung Abrechnung nach Stück und Woche. Außer den vollen Wochen werden Teilzeiten nach Tagen zu 1/7 des Einheitspreises abgerechnet Stromkosten werden durch den Auftraggeber getragen.	10,000 StWo
4.4.50	Bautrockner umstellen Zulage zu der vorgenannten Position der Bautrockner, für Umstellen	5,000 St
	Summe 4.4. Trocknung Estriche	

Angebotsaufforderung

Projekt: 04833 Neubau SFZ mit Einfachsporthalle in Ascha... Währung: EUR
LV: 353.01 Estricharbeiten

Ordnungszahl	Leistungsbeschreibung	Menge ME	Einheitspreis	Gesamtbetrag
--------------	-----------------------	----------	---------------	--------------

4.5. sonstige Arbeiten

4.5.10 Prüfung Feuchtigkeit, CM Messung, Calciumsulfat-Fließestriche

Prüfung des Feuchtigkeitsgehaltes des Estriches mit der CM Methode zu einem späteren Zeitpunkt nach Austrocknung des Estriches und vor Start der Bodenbelagsarbeiten gemäß Arbeitsanweisung für CM Messung und Bundesverbandes Estrich und Belag einschließlich An- und Abfahrt und Protokollierung der Messstellen und Messergebnisse.

Estrich Calciumsulfat-Fließestrich
Hinweis Ausführung nur nach Abstimmung und besondere Anweisung der Objektüberwachung.
Ausführung der Messungen zeitlich voneinander getrennt. Je Messeinsatz circa 5 Messtellen.

5,000 St

4.5.20 Prüfung Feuchtigkeit, CM Messung, Zementestriche

wie vor, jedoch

Estrich Zementestriche
Hinweis Ausführung nur nach Abstimmung und besondere Anweisung der Objektüberwachung.
Ausführung der Messungen zeitlich voneinander getrennt. Je Messeinsatz circa 2 Messtellen.

5,000 St

4.5.30 Prüfung Haftzugfestigkeit, Calciumsulfat-Fließestriche

Prüfung der Haftzugfestigkeit des Estriches zu einem späteren Zeitpunkt nach Austrocknung des Estriches und vor Start der Bodenbelagsarbeiten einschließlich An- und Abfahrt und Protokollierung der Messstellen und Messergebnisse.

Estrich Calciumsulfat-Fließestrich
Hinweis Ausführung nur nach Abstimmung und besondere Anweisung der Objektüberwachung.
Ausführung der Messungen zeitlich voneinander getrennt. Je Messeinsatz circa 5 Messtellen.

5,000 St

4.5.40 Prüfung Haftzugfestigkeit, Zementestriche

wie vor, jedoch

Angebotsaufforderung

Projekt: 04833 **Neubau SFZ mit Einfachsporthalle in Ascha...**
LV: 353.01 **Estricharbeiten** **Währung: EUR**

Ordnungszahl	Leistungsbeschreibung	Menge ME	Einheitspreis	Gesamtbetrag
	Estrich Hinweis Zementestriche Ausführung nur nach Abstimmung und besondere Anweisung der Objektüberwachung. Ausführung der Messungen zeitlich voneinander getrennt. Je Messeinsatz circa 2 Messtellen.	5,000 St
Summe 4.5.		sonstige Arbeiten	
Summe 4.		Estricharbeiten Schulnutzun...	

Angebotsaufforderung

Projekt: 04833 **Neubau SFZ mit Einfachsporthalle in Ascha...**
LV: 353.01 **Estricharbeiten** **Währung: EUR**

Ordnungszahl	Leistungsbeschreibung	Menge ME	Einheitspreis	Gesamtbetrag
--------------	-----------------------	----------	---------------	--------------

5.	Estricharbeiten Aufstockung über Schwimmhalle			
-----------	--	--	--	--

Hinweis

5.1.	vorbereitende Arbeiten			
-------------	-------------------------------	--	--	--

Hinweise vorbereitende Arbeiten

Die nachfolgenden vorbereitenden Arbeiten sind getrennt von den Dämm- und Estricharbeiten auszuführen. Dies ist bei der Kalkulation zu berücksichtigen.

Die Ausführung erfolgt nur auf besondere Anweisung des Auftraggebers oder der Objektüberwachung. Die Abrechnung erfolgt ausschließlich nach ausgeführter Fläche, die vor Ausführung mit der Objektüberwachung festgelegt werden muss.

5.1.10	Reinigen Untergrund Beton, grobe Verschmutzungen, DIN 18353 Punkt 4.2.4			
---------------	--	--	--	--

Reinigen des Untergrundes von groben Verschmutzungen einschließlich anfallenden Schmutz aufnehmen und gemäß den geltenden Vorschriften entsorgen.

Untergrund Ortbetonbodenplatten -und decken, abgedichtete Bodenplatten, Ortbetonwände, geputzte Wände, etc.

Verschmutzungen gemäß VOB/C DIN 18353 Abschnitt 4.2.4

Hinweis Ausführung auch in Kleinflächen. Ausführung nur auf besondere Anweisung des Auftraggebers oder der Objektüberwachung. Das Reinigen des Untergrundes von Schmutz, der nicht in den besonderen Leistungen der VOB/C aufgeführt ist, ist kostenneutral als Nebenleistung einschließlich anfallenden Schmutz aufnehmen und gemäß den geltenden Vorschriften entsorgen zu erbringen.

Abrechnung die Abrechnung erfolgt nach ausgeführter Fläche. Feststellung der Fläche in Absprache mit der Objektüberwachung vor Ausführung.

Ausführungsort:
Kellergeschoss, Neubau Schule
Erdgeschoss, Neubau Schule

450,000 m²

Angebotsaufforderung

Projekt: 04833 **Neubau SFZ mit Einfachsporthalle in Ascha...**
LV: 353.01 **Estricharbeiten** **Währung: EUR**

Ordnungszahl	Leistungsbeschreibung	Menge ME	Einheitspreis	Gesamtbetrag
--------------	-----------------------	----------	---------------	--------------

Ausführungsort:
Kellergeschoss, Neubau Schule
Erdgeschoss, Neubau Schule

50,000 m²

5.1.50 Untergrund ausgleichen, Schüttung, d bis 30 mm

Ausgleichen des Untergrundes durch Trockenschüttung

Untergrund Ortbetonbodenplatten -und decken, etc.

Schüttung getrocknetes, mineralisches und
selbstverkrallendes bzw. -verklebendes
Granulat, Baustoffklasse A1,
bauaufsichtlich zugelassen

Ausführung flächig oder linienförmig, d = bis 30 mm,
im Mittel 15 mm

Hinweis Ausführung auch in Kleinflächen.
Ausführung nur auf besondere
Anweisung des Auftraggebers oder der
Objektüberwachung.

Abrechnung die Abrechnung erfolgt nach ausgeführter
Fläche.
Feststellung der Fläche in Absprache mit
der Objektüberwachung vor Ausführung.

20,000 m²

5.1.60 Untergrund ausgleichen, Schüttung, d bis 50 mm

wie vor, jedoch

Ausführung flächig oder linienförmig, d = bis 50 mm,
im Mittel 25 mm

20,000 m²

5.1.70 Zulage Schüttung, je 10 mm

Zulage zu den vorgenannten Positionen der Schüttung, für
Mehrstärken

Abrechnung je 10 mm Mehrstärke

15,000 m²

5.1.80 Untergrund ausgleichen, Nivellierestrich, d bis 20 mm

Ausgleichen des Untergrundes durch Nivellierestrich im
Verbund einschließlich Untergrundvorbehandlung, Haftbrücke,
etc.

Untergrund Ortbetonbodenplatten -und decken, etc.

Nivellierestrich selbstverlaufend, Baustoffklasse: A1
nicht brennbar, Druckfestigkeit nach 28

Angebotsaufforderung

Projekt: 04833 **Neubau SFZ mit Einfachsporthalle in Ascha...**
LV: 353.01 **Estricharbeiten** **Währung: EUR**

Ordnungszahl	Leistungsbeschreibung	Menge ME	Einheitspreis	Gesamtbetrag
	<p>Tagen > 20 N/mm², Biegezugfestigkeit nach 28 Tagen > 6 N/mm², begehbar nach 5 Stunden, belastbar nach 2 Tagen,</p> <p>Ausführung bauaufsichtlich zugelassen flächig oder linienförmig, d = bis 20 mm, im Mittel 10 mm</p> <p>Hinweis Ausführung auch in Kleinflächen. Ausführung nur auf besondere Anweisung des Auftraggebers oder der Objektüberwachung.</p> <p>Abrechnung die Abrechnung erfolgt nach ausgeführter Fläche. Feststellung der Fläche in Absprache mit der Objektüberwachung vor Ausführung.</p>	20,000 m ²
5.1.90	<p>Untergrund ausgleichen, Nivellierestrich, d bis 40 mm wie vor, jedoch</p> <p>Ausführung flächig oder linienförmig, d = bis 40 mm, im Mittel 20 mm</p>	10,000 m ²
5.1.100	<p>Zulage Nivellierestrich, je 10 mm Zulage zu den vorgenannten Positionen des Nivellierestriches, für Mehrstärken</p> <p>Abrechnung je 10 mm Mehrstärke</p>	10,000 m ²
5.1.110	<p>Reparaturmörtel, punktuell, d bis 20 mm Ausgleichen des Untergrundes durch Reparaturmörtel im Verbund einschließlich Untergrundvorbehandlung, Haftbrücke, etc.</p> <p>Untergrund Ortbetonbodenplatten -und decken, etc.</p> <p>Reparaturmörtel wasserfest, witterungs- und frostbeständig, schnell abbindend, haftsicher auf Beton, Putz, Estrich und Mauerwerk, hohe Standfestigkeit, hohe Druckfestigkeit, Schichtdicke minimal 2 mm, bauaufsichtlich zugelassen mm maximal 50</p> <p>Ausführung punktuell, d = bis 20 mm, Einzelfläche bis 0,30 m²</p> <p>Hinweis Ausführung auch an einzelnen Stellen. Ausführung nur auf besondere Anweisung des Auftraggebers oder der Objektüberwachung.</p> <p>Abrechnung die Abrechnung erfolgt nach ausgeführter Anzahl. Feststellung der Anzahl in Absprache mit der Objektüberwachung vor Ausführung.</p>			

Angebotsaufforderung

Projekt: 04833 **Neubau SFZ mit Einfachsporthalle in Ascha...**
LV: 353.01 **Estricharbeiten** **Währung: EUR**

Ordnungszahl	Leistungsbeschreibung	Menge ME	Einheitspreis	Gesamtbetrag
		20,000 St
5.1.120	Reparaturmörtel, punktuell, d bis 40 mm wie vor, jedoch			
	-Ausführung punktuell, d = bis 40 mm, Einzelfläche bis 0,30 m ²	20,000 St
	Aussparungen Innenwände Ortbeton und Mauerwerk verschließen			
	<p>Verschließen von Aussparungen in Innenwänden nach erfolgter Rohinstallation mit Beton einschließlich ggf. erforderlicher Abschalung, Anarbeiten an die durch die Aussparung geführten Installationen in Teilen mit Dämmung, Anarbeiten an Laibungen, Angleichen der Oberfläche an angrenzende Flächen und Bauteile etc.</p> <p>Ausführung nur auf besondere Anweisung durch die Objektüberwachung.</p> <p>Beton Festigkeitsklasse C 25/30, Expositionsclassen XC1, WO Anforderung F-90 rauchdicht</p>			
5.1.130	Aussparung verschließen, rechteckig, bis 250 cm², d bis 25 cm			
	Aussparungen für vorgenannte Innenwände verschließen.			
	Aussparung rechteckig, Einzelgröße bis 250 cm ² Wandstärke bis 25 cm	20,000 St
5.1.140	Aussparung verschließen, rechteckig, 250-1.000 cm², d bis 25 cm			
	wie vor, jedoch			
	Aussparung rechteckig, Einzelgröße 250-1.000 cm ² Wandstärke bis 25 cm	15,000 St
5.1.150	Aussparung verschließen, rechteckig, 1.000-2.500 cm², d bis 25 cm			
	wie vor, jedoch			
	Aussparung rechteckig, Einzelgröße 1.000-2.500 cm ² Wandstärke bis 25 cm	10,000 St

Angebotsaufforderung

Projekt: 04833 **Neubau SFZ mit Einfachsporthalle in Ascha...**
LV: 353.01 **Estricharbeiten** **Währung: EUR**

Ordnungszahl	Leistungsbeschreibung	Menge ME	Einheitspreis	Gesamtbetrag
--------------	-----------------------	----------	---------------	--------------

5.1.160	Aussparung verschließen, rechteckig, bis 1.000 cm², d bis 50 cm Aussparungen für vorgenannte Innenwände verschließen. Aussparung rechteckig, Einzelgröße bis 250 cm ² Wandstärke bis 50cm	5,000 St
----------------	---	----------	-------	-------

5.1.170	Aussparung verschließen, rechteckig, 250-1.000 cm², d bis 50 cm wie vor, jedoch Aussparung rechteckig, Einzelgröße 250-1.000 cm ² Wandstärke bis 50 cm	5,000 St
----------------	--	----------	-------	-------

5.1.180	Aussparung verschließen, rechteckig, 1.000-2.500 cm², d bis 50 cm wie vor, jedoch Aussparung rechteckig, Einzelgröße 1.000-2.500 cm ² Wandstärke bis 50 cm	5,000 St
----------------	--	----------	-------	-------

Durchbrüche Decken verschließen

Verschließen von Durchbrüchen in Decken nach erfolgter Rohinstallation mit Beton einschließlich erforderlicher Abschaltung, Anarbeiten an die durch die Aussparung geführten Installationen in Teilen mit Dämmung, Anarbeiten an Laibungen, Angleichen der Oberfläche an angrenzende Flächen und Bauteile etc.

Ausführung nur auf besondere Anweisung durch die Objektüberwachung.

Beton Festigkeitsklasse C 25/30,
 Expositionsclassen XC1, WO
 Anforderung F-90 rauchdicht

5.1.190	Durchbruch verschließen, rechteckig, bis 250 cm², d bis 26 cm Durchbruch für vorgenannte Decken und Dächer verschließen. Durchbruch rechteckig, Einzelgröße bis 250 cm ² Deckenstärke bis 26 cm	10,000 St
----------------	---	-----------	-------	-------

Angebotsaufforderung

Projekt: 04833 **Neubau SFZ mit Einfachsporthalle in Ascha...**
LV: 353.01 **Estricharbeiten** **Währung: EUR**

Ordnungszahl	Leistungsbeschreibung	Menge ME	Einheitspreis	Gesamtbetrag
5.1.200	Durchbruch verschließen, rechteckig, 250-1.000 cm², d bis 26 cm wie vor, jedoch Durchbruch rechteckig, Einzelgröße 250-1.000 cm ² Deckenstärke bis 26 cm	5,000 St
5.1.210	Durchbruch verschließen, rechteckig, 1.000-2.500 cm², d bis 26 cm wie vor, jedoch Durchbruch rechteckig, Einzelgröße 1.000-2.500 cm ² Deckenstärke bis 26 cm	5,000 St
Summe 5.1.		vorbereitende Arbeiten	

Angebotsaufforderung

Projekt: 04833 Neubau SFZ mit Einfachsporthalle in Ascha...
LV: 353.01 Estricharbeiten Wahrung: EUR

Ordnungszahl	Leistungsbeschreibung	Menge ME	Einheitspreis	Gesamtbetrag
--------------	-----------------------	----------	---------------	--------------

5.2. Dammarbeiten

Hinweise Dammarbeiten

Die Zulagen der Dammarbeiten fur das Anarbeiten an Aussparungen, Installationen wie Bodentanks Sanitar und Heizungsleitungen, etc. sind, wenn nicht anders genannt, bei den Estricharbeiten angefuhrt.

Randdammstreifen

5.2.10

Randdammstreifen, 180 mm

Herstellen einer Randfuge an allen aufgehenden Bauteilen, mit Randdammstreifen einschlielich Anarbeiten an aufgehende Wande, Stutzen, Wandvorlagen, Turen, Fensterelemente, Treppen, etc.

Randdammstreifen PE-Schaum mit ankaschiertem Folienstreifen fur einen dichten Anschluss der Trennschicht ohne Hohlkehle, ruckseitig selbstklebend, sehr gute Schalldammung, standfest

Abmessung d = mindestens 10 mm, h = 180 mm

Hinweis falls Tackerklammer oberhalb des Estriches verwendet werden, mussen diese nach Erharten des Estriches entfernt werden

Untergrund:
Ortbetonbodenplatten -und decken

Ausfuhrungsort:
1. Obergeschoss

230,000 m

5.2.20

Zulage Randdammstreifen, nicht brennbar, 180 mm

Zulage zu der vorgenannten Position des Randdammstreifens, fur eine nichtbrennbare Ausfuhrung

Randdammstreifen aus Steinwolle, Baustoffklasse A1, Schmelzpunkt $\geq 1.000^\circ\text{C}$, sehr gute Schalldammung, standfest,

form- und alterungsbestandig
Abmessung d = mindestens 12 mm, h = 180 mm

Untergrund:
Ortbetonbodenplatten -und decken

Ausfuhrungsort:
1. Obergeschoss

230,000 m

Angebotsaufforderung

Projekt: 04833 **Neubau SFZ mit Einfachsporthalle in Ascha...**
 LV: 353.01 **Estricharbeiten** Währung: EUR

Ordnungszahl	Leistungsbeschreibung	Menge ME	Einheitspreis	Gesamtbetrag
--------------	-----------------------	----------	---------------	--------------

Hinweis Wärmedämmung

Die Verlegung der Dämmung kann auch 2-lagig erfolgen. Dies ist bei der Kalkulation zu berücksichtigen.
 Bei der 2-lagigen Verlegung hat die Verlegung der 2. Lage kreuzweise und versetzt erfolgen.

**5.2.30 >= 40 mm Wärmedämmplatte auf PE auf Stahlbeton
 0,035 W/mK**

Wärmedämmung als Ausgleichsdämmung unter Estrich einschließlich Anarbeiten an aufgehende Wände, Stützen, Wandvorlagen, Türen, Fensterelemente, Treppen, etc.

Untergrund	Ortbetonbodenplatten -und decken, abgedichtete Bodenplatten
Wärmedämmung	Polystyrolhartschaumdämmung EPS gemäß DIN EN 13163, Wärmeleitfähigkeit <= 0,040 W/(mK) Baustoffklasse B1, Brandverhalten E, stumpfe Kante
Verlegung	versetzt ohne Kreuzstöße
Anzahl	1-lagig
Anwendungsgebiet	DEO gemäß DIN 4108-10
Flächenlast	bis 5,0 kN/m ²
Einzellast	bis 4,0 kN/m ²
Dicke	40 mm

angebotenes Fabrikat _____

Ausführung unter sep. beschriebenem Calciumsulfat-Fließestrich als Heizestrich, Bodenaufbausystem lt. Bauteilkatalog TD-BH-060

Ausführungsort:
1. Obergeschoss, Aufstockung Schwimmhalle Büros (mit Ausnahme Berufsbegleiter 01-SFZ-58), Musikraum, Nebenraum-Mu-sik, Rythmikraum, Konditionsraum, Kunsterziehung mir Vorbereitung und Sammlung so-wie Flur zwischen den Achsen B – G und 2 – 6/7

450,000 m²

Anarbeiten

5.2.40 Kabelkanäle, b=bis 50 cm

Zulage zu den vorgenannten Positionen der Randdämmstreifen und Wärmedämmung, für das Anarbeiten an Kabelkanäle einschließlich Verfüllen der Zwischenräume mit Schüttung, Überdecken der Kabelkanäle mit Wärmedämmung, die in die daneben angrenzenden Flächen auf jeder Seite mindestens 20 cm einzubinden ist, nd aller Nebenleistungen, ausgeschlossen

Angebotsaufforderung

Projekt: 04833 Neubau SFZ mit Einfachsporthalle in Ascha...
 LV: 353.01 Estricharbeiten Wahrung: EUR

Ordnungszahl	Leistungsbeschreibung	Menge ME	Einheitspreis	Gesamtbetrag
	besondere Leistungen der VOB/C.			
	Kabelkanal auf Bodenplatte oder Decke, b bis 50 cm, h bis 4 cm, verzinkte Ausfuhrung			
	Schuttung getrocknetes, mineralisches und selbstverkrallendes bzw. -verklebendes Granulat, Baustoffklasse A1, bauaufsichtlich zugelassen			
	Warmedammung d = mindestens 2 cm			
	Überdeckung	10,000 m
5.2.50	Leitungen HLS, 1 Stück, D bis 40 mm Zulage zu den vorgenannten Positionen der Randdammstreifen und Warmedammung, fur das Anarbeiten an Sanitar- und Heizleitungen einschlielich Verfullen der Zwischenrume mit Schuttung, Überdecken der Leitungen mit Warmedammung, die in die daneben angrenzenden Flachen auf jeder Seite mindestens 20 cm einzubinden ist, und aller Nebenleistungen ausgeschlossen besondere Leistungen der VOB/C.			
	Leitungen Trasse auf Bodenplatte oder Decke mit einer Leitung, D bis 40 mm, Abmessung mit Dammung			
	Schuttung getrocknetes, mineralisches und selbstverkrallendes bzw. -verklebendes Granulat, Baustoffklasse A1, bauaufsichtlich zugelassen			
	Warmedammung d = mindestens 2 cm			
	Überdeckung	10,000 m
5.2.60	Leitungen HLS, 2 Stück, D je bis 40 mm wie vor, jedoch			
	Leitungen Trasse auf Bodenplatte oder Decke mit zwei Leitungen, D je bis 40 mm, Abmessung mit Dammung			
		10,000 m
5.2.70	Bodenablaufe Zulage fur das Anarbeiten an Bodenablaufe bis DN 150			
		5,000 Stk
	Abdeckung			
5.2.80	0,4 mm, PE Folie, d=0,2 mm, 2-lagig Stosse verklebt PE Folie, d=0,2 mm, 2-lagig Stosse verklebt			

Angebotsaufforderung

Projekt: 04833 **Neubau SFZ mit Einfachsporthalle in Ascha...**
LV: 353.01 **Estricharbeiten** **Währung: EUR**

Ordnungszahl	Leistungsbeschreibung	Menge ME	Einheitspreis	Gesamtbetrag
	Abdeckung der Dämmschichten mit Kunststoffolie einschließlich Verklebung mit Randdämmstreifen, Anarbeiten an aufgehende Wände, Stützen, Wandvorlagen, Türen, Fensterelemente, Treppen, etc. Kunststoffolie d = mindestens 0,2 mm (je Lage), 2-lagig verlegt, Stöße mindestens 15 cm überlappt, alle Stöße und Anschlüsse verklebt sd-Wert je Folie mindestens 50 m Ausführung bei Calciumsulfat-Fließestrichen Abrechnung nach ausgeführter Grundfläche Ausführungsort: 1. Obergeschoss , Aufstockung über Schwimmhalle Büros (mit Ausnahme Berufsbegleiter 01-SFZ-58), Musikraum, Nebenraum-Mu-sik, Rythmikraum, Konditionsraum, Kunsterziehung mir Vorbereitung und Sammlung so-wie Flur zwischen den Achsen B G und 2 6/7 Aufbau lt. Bauteilkatalog TD-BH-060	450,000 m ²
Summe 5.2. Dämmarbeiten			

Angebotsaufforderung

Projekt:	04833	Neubau SFZ mit Einfachsporthalle in Ascha...	
LV:	353.01	Estricharbeiten	Währung: EUR

Ordnungszahl	Leistungsbeschreibung	Menge ME	Einheitspreis	Gesamtbetrag
--------------	-----------------------	----------	---------------	--------------

5.3. Calciumsulfat-Fließestriche

5.3.10 >= 85 mm Calciumsulfat-Fließestrich Stahlbetondecke 1. OG

Calciumsulfat-Fließestrich als schwimmender Estrich auf Dämmschicht einschließlich Anarbeiten an aufgehende Wände und Stützen, Türen, Fensterelemente, Treppen, etc.

Ausbildung als Heizestrich auf Fußbodenheizungs-Systemplatte (>= 30 mm), bauseits verlegt. maximaler Durchmesser Heizrohre 20 mm, minimal zulässige Estrichüberdeckung über Heizrohren 65 mm

Calciumsulfat-Fließestrich	siehe Hinweise zum Abschnitt.
Festigkeitsklasse	CAF-C30-F5 gemäß DIN 18560
Dicke	85 mm
Kategorie	C1
Flächenlast	5 kN/m ²
Einzellast	4 kN/m ²
Brandverhalten	Baustoffklasse A1 nicht brennbarer gemäß DIN EN 13501-1,
Leitfabrikat	FE 50 Largo oder gleichwertig

angebotenes Fabrikat _____

Geeignet für spätere bauseitige Verlegung von Bahnenbelag.

Untergrund: Fußbodenheizung-Systemplatte (bauseits) auf Wärmedämmplatten lt. sep. Position

Ausführungsort:
1. Obergeschoss, Aufstockung Schwimmhalle
 Büros (mit Ausnahme Berufsbegleiter 01-SFZ-58), Musikraum, Nebenraum-Mu-sik, Rythmikraum, Konditionsraum, Kunsterziehung mit Vorbereitung und Sammlung so-wie Flur zwischen den Achsen B – G und 2 – 6/7

Bodenaufbau lt. Bauteilkatalog
 TD-BH-060

450,000 m ²
------------------------	-------	-------

5.3.20 Mehr-/Minderstärke Calciumsulfat-Fließestrich Stahlbetondecke 1. OG

Mehr- oder Minderstärke zur vorgenannten Position des Calciumsulfat-Fließestriches

Abrechnung	je 5 mm Mehr- bzw. Minderstärke, Abrechnung Mehrstärken mit + und Minderstärken mit -.
	Die Abrechnung erfolgt nach

Angebotsaufforderung

Projekt: 04833 Neubau SFZ mit Einfachsporthalle in Ascha...
 LV: 353.01 Estricharbeiten Währung: EUR

Ordnungszahl	Leistungsbeschreibung	Menge ME	Einheitspreis	Gesamtbetrag
	ausgeführter Fläche. Feststellung der Fläche in Absprache mit der Objektüberwachung vor Ausführung. Hinweis der Ausgleich von Estrichstärken bis +/- 4 mm gilt als Nebenleistung. Ausführung nur nach Abstimmung und besondere Anweisung der Objektüberwachung.	50,000 m ²
	Zulagen Calciumsulfat-Fließestrich			
5.3.30	<p>Bodenabläufe, Abschalungen bis 40 x 40 cm</p> Abschaltungen für den späteren bauseitigen Einbau von Bodenabläufen über die gesamte Estrichkonstruktion für v.g. Calciumsulfat-Fließestriche einschließlich aller Nebenarbeiten, etc. <p>Abschalungen stabile Abschaltung mit Holzunterkonstruktion oder ähnlich befestigt an Ortbetonbodenplatte bzw. -decken geeignet zur Aufnahme der Lasten Estrichkonstruktion Gesamthöhe mit Bodenbelag bis 16 cm Abmessung bis 40 x 40 cm, nach Vorgabe der Bauleitung</p>	5,000 Stk
5.3.40	<p>Randabschalungen, h=10 cm</p> Randabschalungen bei freien Deckenrändern, Treppenpodesten, Treppenaustritten, Bauteilübergängen, etc. einschließlich aller Nebenarbeiten, etc. <p>Randabschalungen stabile Abschaltung mit Holzunterkonstruktion oder ähnlich befestigt an den freien Enden, geeignet zur Aufnahme der Lasten Estrichkonstruktion Gesamthöhe mit Bodenbelag bis 10 cm</p>	50,000 m
5.3.50	<p>Randabschalungen, h=16 cm</p> wie vor , jedoch <p>Estrichkonstruktion Gesamthöhe mit Bodenbelag bis 16 cm</p>	50,000 m
5.3.60	<p>Bewegungsfugen, Türbereiche</p> Bewegungsfugen im Türbereich für v.g. Calciumsulfat- Fließestriche auf Dämmschicht einschließlich Anarbeiten an			

Angebotsaufforderung

Projekt: 04833 **Neubau SFZ mit Einfachsporthalle in Ascha...**
LV: 353.01 **Estricharbeiten** **Währung: EUR**

Ordnungszahl	Leistungsbeschreibung	Menge ME	Einheitspreis	Gesamtbetrag
	aufgehende Bauteile, aller Nebenarbeiten, etc.			
	Bewegungsfuge stabiles Hohlkammerprofil mit PE Schaum und Selbstklebefuß, sehr gute Schallentkopplung, . Abmessung b/h = circa 12/80 mm Ausführung im Türblattbereich, Aufschlagrichtungen sind zu beachten Hinweis in der Regel werden die Türzargen nach dem Estrich eingebaut	20,000 m
5.3.70	Bewegungsfugen, Heizestriche Bewegungsfugen für Estrichfelder für v.g. Calciumsulfat- Fließestriche als Heizestriche auf Dämmschicht einschließlich Anarbeiten an aufgehende Bauteile, aller Nebenarbeiten, etc. Bewegungsfuge stabiles Hohlkammerprofil mit PE Schaum und Selbstklebefuß, sehr gute Schallentkopplung, Abmessung b/h = circa 12/80 mm Ausführung zwischen Estrichfelder des Heizestriches Hinweis die Profile sind lage- und richtungsstabil in einer Flucht gemäß Fugenplan zu erstellen. Falls unterstützende Winkel erforderlich sind müssen diese einkalkliert twerden	10,000 m
5.3.80	Zulage Bewegungsfugen Heizestriche, Ausschnitte Heizrohre Zulage zur v.g. Position der Bewegungsfugen bei Heizestrichen, für Ausschnitte für Heizleitungen herstellen einschließlich dichten Verkleben der Leitungen und Löcher Heizleitungen D bis 25 mm	10,000 St
5.3.90	Scheinfugen Scheinfugen für Estrichfelder für v.g. Calciumsulfat- Fließestriche auf Dämmschicht einschließlich Anarbeiten an aufgehende Bauteile, aller Nebenarbeiten, etc. Ausführung in Abstimmung mit der Objektüberwachung	20,000 m
5.3.100	Abstellfugen Abstellfugen bei Höhenversätzen für v.g. Calciumsulfat- Fließestriche auf Dämmschicht einschließlich Anarbeiten an aufgehende Bauteile, aller Nebenarbeiten, etc.			

Angebotsaufforderung

Projekt: 04833 **Neubau SFZ mit Einfachsporthalle in Ascha...**
 LV: 353.01 **Estricharbeiten** Wahrung: EUR

Ordnungszahl	Leistungsbeschreibung	Menge ME	Einheitspreis	Gesamtbetrag
	Abstellfugen stabiles L-Profil 80/50 mm aus PVC,	20,000 m
5.3.110	Messstellenmarkierungen, Heizestriche Messstellenmarkierungen zur Ermittlung der Restfeuchte fur v.g. Calciumsulfat-Flieestriche als Heizestriche	5,000 St
5.3.120	Abschalungen Installationen, bis 1.000 cm², h bis 16 cm Abschalungen bei Installationen uber die gesamte Estrichkonstruktion fur v.g. Calciumsulfat-Flieestriche einschlielich aller Nebenarbeiten, etc. Abschalungen stabile Abschalung mit Holzunterkonstruktion oder ahnlich befestigt an Ortbetonbodenplatte bzw. -decken geeignet zur Aufnahme der Lasten Estrichkonstruktion Gesamthohe mit Bodenbelag bis 16 cm Abmessung Grundflache bis 1.000 cm ²	20,000 St
5.3.130	Abschalungen Installationen, 1.000-2.500 cm², h bis 16 cm wie vor, jedoch Abmessung Grundflache 1.000-2.500 cm ²	15,000 St
5.3.140	Abschalungen Installationen, 2.500-7.500 cm², h bis 16 cm wie vor, jedoch Abmessung Grundflache 2.500-7.500 cm ²	10,000 St
5.3.150	Anarbeiten Bodentank, l/b=bis 60/60 cm, Estrich h=bis 16 cm Zulage fur Anarbeiten der gesamten Estrichkonstruktion der v.g. Calciumsulfat-Flieestriche an Bodentanks bestehend aus Herstellen der Randfuge am Bodentank mit Randdammstreifen, <ul style="list-style-type: none"> • Fixieren und dichtes Verkleben des Randdammstreifens am Bodentank, • Anarbeiten von Warme- und Trittschalldammung an den Bodentank, Verfullen der Zwischenraume mit Schuttung, Anarbeiten der Abdeckung an den Bodentank und Verkleben mit Randdammstreifen,			

Angebotsaufforderung

Projekt: 04833 **Neubau SFZ mit Einfachsporthalle in Ascha...**
LV: 353.01 **Estricharbeiten** **Währung: EUR**

Ordnungszahl	Leistungsbeschreibung	Menge ME	Einheitspreis	Gesamtbetrag
--------------	-----------------------	----------	---------------	--------------

Anarbeiten Calciumsulfat-Fließestrich an den Bodentank und

- sonstige Nebenarbeiten

Materialien	Anforderung siehe v.g. Positionen
Estrichkonstruktion	Gesamthöhe mit Bodenbelag bis 16 cm
Bodentank	l/b = bis60/60 cm

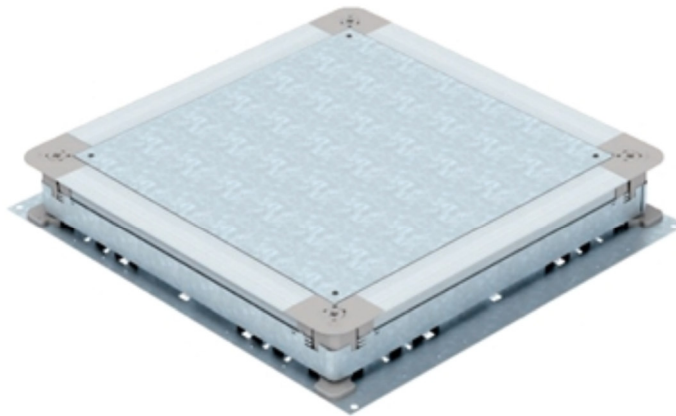
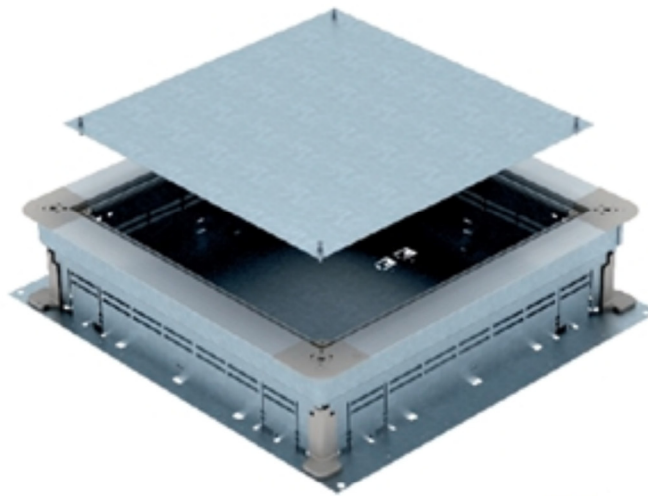

5,000 St

5.3.160 Anarbeiten sonstige Installationen, 1 Stück, D bis 40 mm
 Zulage für Anarbeiten der gesamten Estrichkonstruktion der v.g. Calciumsulfat-Fließestriche an sonstige Installtionen bestehend aus
 Herstellen der Randfugen an den sonstigen Installtionen,
 Fixieren und dichtes Verkleben der Randdämmstreifen an die sonstigen Installtionen,
 Anarbeiten von Wärme- und Trittschalldämmung an die sonstigen Installtionen,
 Verfüllen der Zwischenräume mit Schüttung,
 Anarbeiten der Abdeckung an die sonstigen Installtionen und

Angebotsaufforderung

Projekt: 04833 **Neubau SFZ mit Einfachsporthalle in Ascha...**
LV: 353.01 **Estricharbeiten** **Währung: EUR**

Ordnungszahl	Leistungsbeschreibung	Menge ME	Einheitspreis	Gesamtbetrag
	Verkleben mit den Randdämmstreifen, Anarbeiten Calciumsulfat-Fließestrich an die sonstigen Installationen und <ul style="list-style-type: none"> • sonstige Nebenarbeiten 			
	Materialien Anforderung siehe v.g. Positionen Estrichkonstruktion Gesamthöhe mit Bodenbelag bis 16 cm sonstige 1 Stück D = bis 40 mm, Sanitär-, Installationen Heizungs- bzw. Elektroleitungen	10,000 St
5.3.170	Anarbeiten sonstige Installationen, bis 5 Stück, D je bis 40 mm wie vor, jedoch			
	sonstige bis 5 Stück D = bis 40 mm, Sanitär-, Installationen Heizungs- bzw. Elektroleitungen Abrechnung je gebündelter Leitungen	10,000 St
5.3.180	Bodenkanäle, b bis 30 cm Bodenkanäle in Estrichkonstruktionen für v.g. Calciumsulfat- Fließestriche bei Installationen bestehend aus <ul style="list-style-type: none"> • beidseitiges Abstellen der Estrichkonstruktion, Anarbeiten von Wärme- und Trittschalldämmung an v.g. Abstellungen, • Anarbeiten der Abdeckung an v.g. Abstellungen, Anarbeiten Calciumsulfat-Fließestrich an v.g. Abstellungen, • Entfernen und Entsorgen der Abstellungen nach Erhärtung, Anfräsen der Randbereiche des Calciumsulfat-Fließestriches an beiden Seite in einer Breite von 20 cm und Tiefe von 15 mm, • Überdecken der eingefrästen beidseitigen Bereiche und des Bodenkanals mit Edelstahlplatten d=6 mm, die vollflächig in den eingefrästen beidseitigen Bereichen und Bodenkanal in Epoxidharz einzubetten sind und • sonstige Nebenarbeiten 			
	Estrichkonstruktion Gesamthöhe ohne Bodenbelag bis 8,5 cm Bodenkanal b = bis 30 cm	15,000 m
5.3.190	Bodenkanäle, b bis 50 cm wie vor, jedoch			
	Bodenkanal b = bis 50 cm	15,000 m
	Summe 5.3. Calciumsulfat-Fließestriche	

Angebotsaufforderung

Projekt: 04833 Neubau SFZ mit Einfachsporthalle in Ascha...
LV: 353.01 Estricharbeiten Wahrung: EUR

Ordnungszahl	Leistungsbeschreibung	Menge ME	Einheitspreis	Gesamtbetrag
--------------	-----------------------	----------	---------------	--------------

5.4. Trocknung Estriche

Hinweise Trocknung Estriche

In den nachfolgenden Positionen mussen die Leistungen kalkuliert werden, die gema Herstellervorschrift fur die Trocknung, besonders fur die Calciumsulfat-Flieestriche, mittels Fensterluftung zu erbringen sind.

Hier muss der Auftragnehmer taglich auch an Wochenenden und Feiertagen alle Fenster und Turen im Innen- und Auenbereich am Morgen vollstandig offnen und am Abend vollstandig schlieen, so dass unter Tags der optimale Luftwechsel und die Trocknung der Estriche garantiert ist.

Das offnen und Schlieen ist taglich unter Nennung von Datum, Uhrzeit fur Beginn und Ende der Arbeiten und besonderen Vorkommnissen zu protokollieren und die Dokumentationen wochentlich der Objektuberwachung zu ubergeben.

Die zusatzlich ausgeschriebenen Ventilatoren und Trocknungsgerate kommen ausschlielich zur Ausfuhrung, wenn die Fensterluftung aufgrund von ungunstigen Umstanden nicht zum gewunschten Ergebnis fuhrt. Diese Ausfuhrung geschieht in jedem Fall nur auf besondere Anweisung des Auftraggebers oder der Objektuberwachung.

Aufgrund der Unwagbarkeiten kommt fur diesen Abschnitt die VOB/B  2 Absatz 3 Nummer 2 und 3 und VOB/B  2 Absatz 4 in Verbindung mit VOB/B  8 Absatz 1 Nummer 2 nicht zur Anwendung.

Abrechnung

Die Leistungen werden geschossweise und nach Tagen abgerechnet. Wenn an einem Tag mehrere Geschosse begangen werden, wird die Anzahl der begangenen Geschosse fur diesen Tag abgerechnet

5.4.10 Trocknung Estriche 1. Obergeschoss

Trocknung Estriche Ebene 1. Obergeschoss

Geschossflache circa 2.000 m² inklusiv Innen- und Stahlbetonauenwande

Anzahl Fenster- und Fensterturen siehe Planunterlagen

26,000 Tage

5.4.20 Ventilatoren aufbauen, vorhalten, unterhalten und abbauen

Ventilatoren aufbauen, vorhalten, unterhalten und nach Fertigstellung der Arbeiten abbauen.

Ventilatoren Luftdurchsatz je Ventilator mindestens

Angebotsaufforderung

Projekt: **04833** **Neubau SFZ mit Einfachsporthalle in Ascha...**
 LV: **353.01** **Estricharbeiten** **Wahrung: EUR**

Ordnungszahl	Leistungsbeschreibung	Menge ME	Einheitspreis	Gesamtbetrag
	7.000 m/h Hinweis Ausfuhrung nur auf besondere Anweisung des Auftraggebers oder der Objektuberwachung.			
	Abrechnung Abrechnung nach Stuck und Woche. Auer den vollen Wochen werden Teilzeiten nach Tagen zu 1/7 des Einheitspreises abgerechnet Stromkosten werden durch den Auftraggeber getragen.	10,000 StWo
5.4.30	Ventilatoren umstellen Zulage zu der vorgannten Position der Ventilatoren, fur Umstellen	5,000 St
5.4.40	Bautrockner aufbauen, vorhalten, unterhalten und abbauen Bautrockner aufbauen, vorhalten, unterhalten und nach Fertigstellung der Arbeiten abbauen einschlielich Verwendung eines Kondensatablassschlauches, Anschluss des Kondensatablassschlauches an einer Schmutzwasserleitung, falls erforderlich Verwendung einer zusatzlichen Kondensatpumpe, etc. Alternativ kann der Auftragnehmer mindestens einmal taglich den Auffangbehalter des Kondensates leeren.			
	Luftmenge mindestens 850 m ³ /h Entfeuchtungsleistung bei 30°C und 80% relativer Feuchte Schmutzwasserleitung mindestens 96 l/Tag Entfernung mindestens 10 m Hinweis Ausfuhrung nur auf besondere Anweisung des Auftraggebers oder der Objektuberwachung.			
	Abrechnung Abrechnung nach Stuck und Woche. Auer den vollen Wochen werden Teilzeiten nach Tagen zu 1/7 des Einheitspreises abgerechnet Stromkosten werden durch den Auftraggeber getragen.	10,000 StWo
5.4.50	Bautrockner umstellen Zulage zu der vorgannten Position der Bautrockner, fur Umstellen	5,000 St
	Summe 5.4. Trocknung Estriche	

Angebotsaufforderung

Projekt: 04833 Neubau SFZ mit Einfachsporthalle in Ascha...
LV: 353.01 Estricharbeiten Währung: EUR

Ordnungszahl	Leistungsbeschreibung	Menge ME	Einheitspreis	Gesamtbetrag
--------------	-----------------------	----------	---------------	--------------

5.5. sonstige Arbeiten

5.5.10 Prüfung Feuchtigkeit, CM Messung, Calciumsulfat-Fließestriche

Prüfung des Feuchtigkeitsgehaltes des Estriches mit der CM Methode zu einem späteren Zeitpunkt nach Austrocknung des Estriches und vor Start der Bodenbelagsarbeiten gemäß Arbeitsanweisung für CM Messung und Bundesverbandes Estrich und Belag einschließlich An- und Abfahrt und Protokollierung der Messstellen und Messergebnisse.

Estrich Calciumsulfat-Fließestrich
Hinweis Ausführung nur nach Abstimmung und besondere Anweisung der Objektüberwachung.
Ausführung der Messungen zeitlich voneinander getrennt. Je Messeinsatz circa 5 Messtellen.

5,000 St

5.5.20 Prüfung Feuchtigkeit, CM Messung, Zementestriche

wie vor, jedoch

Estrich Zementestriche
Hinweis Ausführung nur nach Abstimmung und besondere Anweisung der Objektüberwachung.
Ausführung der Messungen zeitlich voneinander getrennt. Je Messeinsatz circa 2 Messtellen.

5,000 St

5.5.30 Prüfung Haftzugsfestigkeit, Calciumsulfat-Fließestriche

Prüfung der Haftzugsfestigkeit des Estriches zu einem späteren Zeitpunkt nach Austrocknung des Estriches und vor Start der Bodenbelagsarbeiten einschließlich An- und Abfahrt und Protokollierung der Messstellen und Messergebnisse.

Estrich Calciumsulfat-Fließestrich
Hinweis Ausführung nur nach Abstimmung und besondere Anweisung der Objektüberwachung.
Ausführung der Messungen zeitlich voneinander getrennt. Je Messeinsatz circa 5 Messtellen.

5,000 St

5.5.40 Prüfung Haftzugsfestigkeit, Zementestriche

wie vor, jedoch

Angebotsaufforderung

Projekt: 04833 **Neubau SFZ mit Einfachsporthalle in Ascha...**
LV: 353.01 **Estricharbeiten** **Währung: EUR**

Ordnungszahl	Leistungsbeschreibung	Menge ME	Einheitspreis	Gesamtbetrag
	Estrich Hinweis Zementestriche Ausführung nur nach Abstimmung und besondere Anweisung der Objektüberwachung. Ausführung der Messungen zeitlich voneinander getrennt. Je Messeinsatz circa 2 Messtellen.	5,000 St
Summe 5.5.		sonstige Arbeiten	
Summe 5.		Estricharbeiten Aufstockung...	

Angebotsaufforderung

Projekt: 04833 Neubau SFZ mit Einfachsporthalle in Ascha...
LV: 353.01 Estricharbeiten Wahrung: EUR

Ordnungszahl	Leistungsbeschreibung	Menge ME	Einheitspreis	Gesamtbetrag
--------------	-----------------------	----------	---------------	--------------

6. Stundenlohnarbeiten

Hinweise Stundenlohnarbeiten

Fur Stundenlohnarbeiten gilt die VOB/B  15.

Stundenlohnarbeiten kommen nur dort zur Ausfuhrung, wo durch unvorhergesehene Arbeiten keine entsprechenden Ausschreibungspositionen vorhanden sind

Eine Abrechnung als Stundenlohnarbeit ist nur nach ausdrucklicher vorheriger Zustimmung des Auftraggebers zulassig. Sie mussen gema VOB/B  15 Absatz 3 vor Beginn angezeigt werden.

Bei Stundenlohnarbeiten gelten die vereinbarten Verrechnungssatze unabhangig von der Anzahl der geleisteten Stunden. Die Verrechnungssatze mussen den tatsachlichen Lohn mit den Zuschlagen enthalten, hierzu zahlen insbesondere Sozialkosten, Lohnnebenkosten, Gemeinkosten sowie Zuschlage fur Nacht-, Sonn- und Feiertagsarbeit.

Der Auftragnehmer hat uber Stundenlohnarbeiten arbeitstaglich Stundenlohnzettel in zweifacher Ausfertigung einzureichen. Diese mussen auer den Angaben nach VOB/B  15 Absatz 3 das Datum, die Bezeichnung des Ausfuhrungsortes innerhalb der Baustelle, die Art der Leistung, die Namen der Arbeitskrafte und deren Berufs-, Lohn- oder Gehaltsgruppe, die geleisteten Arbeitsstunden je Arbeitskraft, ggf. aufgliedert nach Mehr-, Nacht-, Sonntags- und Feiertagsarbeit, sowie nach im Verrechnungssatz nicht enthaltenen Erschwernissen und die Geratekenngroen enthalten.

Die Originale der Stundenlohnzettel behalt der Auftraggeber, die bescheinigten Durchschriften erhalt der Auftragnehmer.

Die Abzeichnung von Stundenlohnzetteln durch den Auftraggeber oder den Bauleiter und die damit verbundene Anerkenntniswirkung betreffen nur Art und Umfang der erbrachten Leistung. Es bleibt die Prufung vorbehalten, ob es sich bei den bescheinigten Arbeiten uberhaupt um vergutungspflichtige Leistungen handelt und ob diese dann auf Stundenlohn- oder Einheitspreisbasis abzurechnen sind.

Stundenlohnrechnungen mussen entsprechend den Stundenlohnzetteln aufgliedert werden.

Nicht fristgerecht gema VOB/ B eingereichte Stundenlohnzettel werden nicht anerkannt.

6.1. Personal

6.1.10 Vorarbeiter bzw. Meister

Vorarbeiter bzw. Meister

Angebotsaufforderung

Projekt: 04833 **Neubau SFZ mit Einfachsporthalle in Ascha...**
LV: 353.01 **Estricharbeiten** **Währung: EUR**

Ordnungszahl	Leistungsbeschreibung	Menge ME	Einheitspreis	Gesamtbetrag
		5,000 Std
6.1.20	Facharbeiter Facharbeiter			
		10,000 Std
6.1.30	Helfer Helfer			
		10,000 Std
6.1.40	Auszubildener Auszubildener			
		5,000 Std
<hr/>				
	Summe 6.1.	Personal	

Angebotsaufforderung

Projekt: 04833 **Neubau SFZ mit Einfachsporthalle in Ascha...**
LV: 353.01 **Estricharbeiten** **Währung: EUR**

Ordnungszahl	Leistungsbeschreibung	Menge ME	Einheitspreis	Gesamtbetrag
--------------	-----------------------	----------	---------------	--------------

6.2.	Material			
-------------	-----------------	--	--	--

Hinweise Material

Die Einheits- und Gesamtpreise für Material sind einschließlich Lieferung anzugeben.

6.2.10	Wärmedämmung EPS, DEO, 20 mm Wärmedämmung EPS, DEO, 20 mm	1,000 m ²
6.2.20	Wärmedämmung EPS, DEO, 40 mm Wärmedämmung EPS, DEO, 40 mm	1,000 m ²
6.2.30	Wärmedämmung EPS, DEO, 60 mm Wärmedämmung EPS, DEO, 60 mm	1,000 m ²
6.2.40	Trittschalldämmung EPS, DES, 10 mm Trittschalldämmung EPS, DES, 10 mm	1,000 m ²
6.2.50	Trittschalldämmung EPS, DES, 20 mm Trittschalldämmung EPS, DES, 20 mm	1,000 m ²
6.2.60	Trittschalldämmung EPS, DES, 30 mm Trittschalldämmung EPS, DES, 30 mm	1,000 m ²
6.2.70	PE Folie, 0,2 mm PE Folie, 0,2 mm	1,000 m ²
6.2.80	Randämmstreifen PE, h=180 mm Randämmstreifen, PE-Schaum mit ankaschiertem Folienstreifen, rückseitig selbstklebend, b/h = 10/180 mm	1,000 m

Summe 6.2.	Material		
-------------------	-----------------	--	-------	--

Angebotsaufforderung

Projekt: 04833 Neubau SFZ mit Einfachsporthalle in Ascha...
 LV: 353.01 Estricharbeiten Wahrung: EUR

Ordnungszahl	Leistungsbeschreibung	Menge ME	Einheitspreis	Gesamtbetrag
--------------	-----------------------	----------	---------------	--------------

6.3.	Gerate			
-------------	----------------	--	--	--

Hinweise Gerate

Die Einheits- und Gesamtpreise fur Gerate sind, wo erforderlich, einschlielich Lieferung und Inbetriebnahme anzugeben.

6.3.10	Estrichmaschine ohne Bedienung Estrichmaschine ohne Bedienung	1,000 Std
6.3.20	Bodenschleifmaschine, bis 2.500 W Bodenschleifmaschine einschlielich Absaugung ohne Bedienung, bis 2.500 W	1,000 Std
6.3.30	Estrichglattmaschine, bis 2.500 W Estrichglattmaschine ohne Bedienung, bis 2.500 W	1,000 Std
6.3.40	Einscheibenmaschine, bis 2.000 W Einscheibenmaschine einschlielich Absaugung ohne Bedienung, bis 2.000 W	1,000 Std
6.3.50	Bohrhammer, bis 2.000 W Bohrhammer ohne Bedienung, bis 2.000 W	1,000 Std
6.3.60	Winkelschleifer, D bis 125 mm Winkelschleifer ohne Bedienung, D bis 125 mm	1,000 Std
6.3.70	Industriesauger, nass/trocken, Luftleistung bis 4,0 m³ Industriesauger ohne Bedienung, nass/trocken, Luftleistung bis 4,0 m ³	1,000 Std
6.3.80	Transporter, Gesamtgewicht bis 3,5 t Transporter einschlielich Bedienung, Gesamtgewicht bis 3,5 t	1,000 Std

Angebotsaufforderung

Projekt: 04833
LV: 353.01

Neubau SFZ mit Einfachsporthalle in Ascha...
Estricharbeiten

Währung: EUR

Ordnungszahl	Leistungsbeschreibung	Menge ME	Einheitspreis	Gesamtbetrag
6.3.90	Lastkraftwagen, 2 Achser, Gesamtgewicht bis 8 t Lastkraftwagen einschließlich Bedienung, 2 Achser, Gesamtgewicht bis 8 t	1,000 Std
	Summe 6.3.	Geräte	

Angebotsaufforderung

Projekt: 04833 Neubau SFZ mit Einfachsporthalle in Ascha...
LV: 353.01 Estricharbeiten Wahrung: EUR

Ordnungszahl	Leistungsbeschreibung	Menge ME	Einheitspreis	Gesamtbetrag
--------------	-----------------------	----------	---------------	--------------

6.4. nachtragliche Estricharbeiten

Hinweise nachtragliche Estricharbeiten

Erganzen von Estrich oder Estrichkonstruktionen zu einem spateren Zeitpunkt nach Fertigstellung von Restleistungen durch Vorgewerke, nach Herstellung von Leistungen durch Nachfolgegewerken, etc. einschlielich Anarbeiten an die durch die Aussparung gefuhrten Installationen in Teilen mit Dammung, Anarbeiten an Laibungen, Fenster, Turen, Bauteile, etc., Angleichen der Oberflache an angrenzende Flachen und Bauteile etc.

Ausfuhrung nur auf besondere Anweisung durch die Objektuberwachung.

Fur nachtragliche Estricharbeiten ist zu beachten, dass diese gema VOB/B  5 Absatz 2 vom Auftraggeber bzw. Objektuberwachung abgerufen werden und innerhalb der Frist von 12 Werktagen zu beginnen sind. Dies ist bei der Kalkulation der nachtraglichen Estricharbeiten zu beachten.

Die Kosten fur die zusatzlichen An- und Abfahrten, wenn diese nach Fertigstellung der Estricharbeiten anfallen, werden gesondert vergutet, alle anderen Kosten mussen in die Positionen einzukalkuliert werden.

Bei den nachfolgenden Positionen wird unterschieden, ob die vollstandige Estrichkonstruktion oder ausschlielich der Estrich erganzt werden muss, wobei die Leistungen gema den Positionen der v.g. Abschnitte auch bei den nachtraglichen Estricharbeiten in selber Qualitat auszufuhren sind.

Bei der Kalkulation ist zu beachten, dass der Umfang der Arbeiten sehr stark variieren kann, d.h. es kann Arbeitseinsatze mit der Bearbeitung von weingen Kleinflachen geben oder auch welche mit vielen.

6.4.10 An- und Abfahrten

An- und Abfahrten fur die nachtragliche Estricharbeiten.

10,000 St
-----------	-------	-------

Estrich erganzen Calciumsulfat-Flieestriche

6.4.20 Estrich erganzen, bis CAF-C30-F6, d bis 60 mm, bis 1.000 cm²

Estrich in Kleinflachen nachtraglich erganzen einschlielich verdubeln mit angrenzenden Estrichflachen, ggf. Anarbeiten an Bauteile und Installationen, Nebenarbeiten, etc.

Estrich	Calciumsulfat-Flieestrich, Festigkeitsklasse bis CAF-C30-F6
---------	---

Angebotsaufforderung

Projekt: 04833 **Neubau SFZ mit Einfachsporthalle in Ascha...**
LV: 353.01 **Estricharbeiten** **Währung: EUR**

Ordnungszahl	Leistungsbeschreibung	Menge ME	Einheitspreis	Gesamtbetrag
	gemäß DIN 18560 Dicke bis 60 mm Kleinflächen quadratisch, rechteckig oder rund bis 1.000 cm ²	50,000 St
6.4.30	Estrich ergänzen, bis CAF-C30-F6, d bis 60 mm, 1.000-2.500 cm² wie vor, jedoch Kleinflächen quadratisch, rechteckig oder rund 1.000-2.500 cm ²	40,000 St
6.4.40	Estrich ergänzen, bis CAF-C30-F6, d bis 60 mm, 2.500-7.500 cm² wie vor, jedoch Kleinflächen quadratisch, rechteckig oder rund 2.500-7.500 cm ²	30,000 St
6.4.50	Estrich ergänzen, bis CAF-C30-F6, d bis 60 mm, b bis 20 cm Estrich in Kleinflächen nachträglich ergänzen einschließlich verdübeln mit angrenzenden Estrichflächen, ggf. Anarbeiten an Bauteile und Installationen, Nebenarbeiten, etc. Estrich Calciumsulfat-Fließestrich, Festigkeitsklasse bis CAF-C30-F6 gemäß DIN 18560 Dicke bis 60 mm Kleinflächen linienförmige Schlitze, b = bis 20 cm	50,000 m
6.4.60	Estrich ergänzen, bis CAF-C30-F6, d bis 60 mm, b bis 50 cm wie vor, jedoch Kleinflächen linienförmige Schlitze, b = bis 50 cm	40,000 m
	Estrichkonstruktion ergänzen Calciumsulfat-Fließestriche			
6.4.70	Estrichkonstruktion ergänzen, bis CAF-C30-F6, d bis 60 mm, bis 1.000 cm² Estrichkonstruktion mit Wärme- und Trittschalldämmung,			

Angebotsaufforderung

Projekt: 04833 **Neubau SFZ mit Einfachsporthalle in Ascha...**
LV: 353.01 **Estricharbeiten** **Währung: EUR**

Ordnungszahl	Leistungsbeschreibung	Menge ME	Einheitspreis	Gesamtbetrag
	Vorschriften entsorgen			
	Estrich Calciumsulfat-Fließestrich Hinweis Ausführung nur nach Abstimmung und besondere Anweisung der Objektüberwachung.	50,000 m
6.4.250	Scheinfugen herstellen, Zementestriche wie vor, jedoch			
	Estrich Zementestriche	10,000 m
6.4.260	Epoxidharzergänzung Epoxidharzergänzung			
	Epoxidharzverguss nachträglich Nachträgliches Schließen von Aussparungen, Fehlstellen etc. in Kleinflächen mit Epoxidharzestrich. Leistung einschließlich Material und Hilfsmittel nach Erfordernis.	100,000 l
<hr/>				
Summe 6.4.	nachträgliche Estricharbeiten		
<hr/>				
Summe 6.	Stundenlohnarbeiten		

**Angebotsaufforderung
Zusammenstellung**

Projekt: 04833 Neubau SFZ mit Einfachsporthalle in Ascha...
 LV: 353.01 Estricharbeiten Wahrung: EUR

Ordnungszahl	Leistungsbeschreibung	Gesamtbetrag
2.	Estricharbeiten Neubau Schule	
2.1.	vorbereitende Arbeiten
2.2.	Abdichtungsarbeiten
2.3.	Dammarbeiten
2.4.	Calciumsulfat-Flieestriche
2.5.	Zementestriche
2.6.	Trocknung Estriche
2.7.	sonstige Arbeiten
2.8.	Schuttung
<hr/>		
Summe 2.	Estricharbeiten Neubau Schule

**Angebotsaufforderung
Zusammenstellung**

Projekt: 04833 Neubau SFZ mit Einfachsporthalle in Ascha...
 LV: 353.01 Estricharbeiten Währung: EUR

Ordnungszahl	Leistungsbeschreibung	Gesamtbetrag
3.	Estricharbeiten Sanierung Turnhalle	
3.1.	vorbereitende Arbeiten
3.2.	Abdichtungsarbeiten
3.3.	Dämmarbeiten
3.4.	Calciumsulfat-Fließestriche
3.5.	Zementestriche
3.6.	Trocknung Estriche
3.7.	sonstige Arbeiten
Summe 3.	Estricharbeiten Sanierung Tu...

**Angebotsaufforderung
Zusammenstellung**

Projekt: 04833 Neubau SFZ mit Einfachsporthalle in Ascha...
 LV: 353.01 Estricharbeiten Wahrung: EUR

Ordnungszahl	Leistungsbeschreibung	Gesamtbetrag
4.	Estricharbeiten Schulnutzung uber Turnhalle	
4.1.	vorbereitende Arbeiten
4.2.	Dammarbeiten
4.3.	Calciumsulfat-Flieestriche
4.4.	Trocknung Estriche
4.5.	sonstige Arbeiten
Summe 4.	Estricharbeiten Schulnutzun...

**Angebotsaufforderung
Zusammenstellung**

Projekt: 04833 Neubau SFZ mit Einfachsporthalle in Ascha...
LV: 353.01 Estricharbeiten Währung: EUR

Ordnungszahl	Leistungsbeschreibung	Gesamtbetrag
5.	Estricharbeiten Aufstockung über Schwimmhalle	
5.1.	vorbereitende Arbeiten
5.2.	Dämmarbeiten
5.3.	Calciumsulfat-Fließestriche
5.4.	Trocknung Estriche
5.5.	sonstige Arbeiten
	Summe 5.	Estricharbeiten Aufstockung...

Angebotsaufforderung
Zusammenstellung

Projekt: 04833 Neubau SFZ mit Einfachsporthalle in Ascha...
LV: 353.01 Estricharbeiten

Währung: EUR

Ordnungszahl	Leistungsbeschreibung	Gesamtbetrag
6.	Stundenlohnarbeiten	
6.1.	Personal
6.2.	Material
6.3.	Geräte
6.4.	nachträgliche Estricharbeiten
	<hr/>	
	Summe 6. Stundenlohnarbeiten

**Angebotsaufforderung
Zusammenstellung**

Projekt: 04833 **Neubau SFZ mit Einfachsporthalle in Ascha...**
 LV: 353.01 **Estricharbeiten** **Währung: EUR**

Ordnungszahl	Leistungsbeschreibung	Gesamtbetrag
LV	353.01	
1.	Baustelleneinrichtung und Allgemein
2.	Estricharbeiten Neubau Schule
3.	Estricharbeiten Sanierung Turnhalle
4.	Estricharbeiten Schulnutzung über Turnhalle
5.	Estricharbeiten Aufstockung über Schwimmhalle
6.	Stundenlohnarbeiten
	Summe LV 353.01 Estricharbeiten
	Zuzüglich der gesetzlichen Mehrwertsteuer von 19,00%
	
	

Das LV besteht aus den Seiten 1 bis 183

(Ort)
(Datum)
(Rechtsgültige Unterschrift)